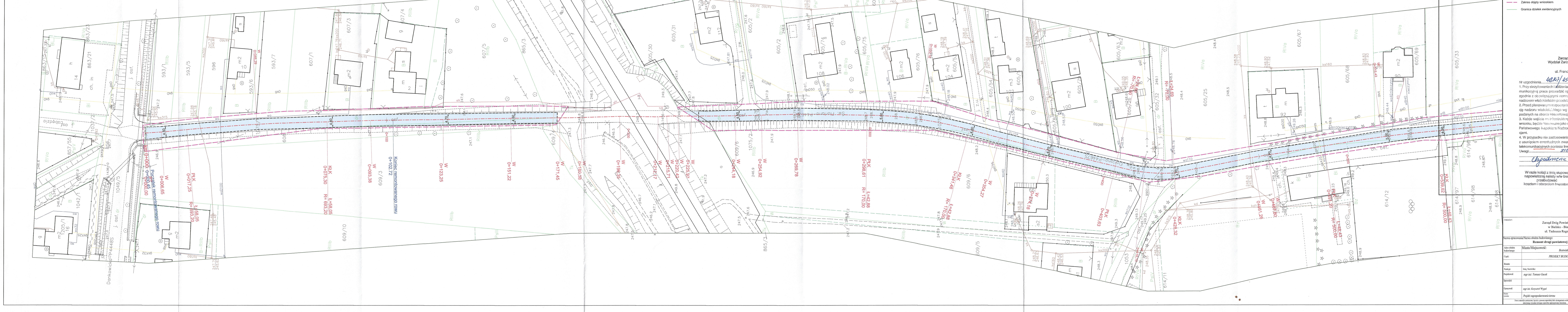
Początek remontowanego rowu
0+000,00
W 0+006,65
PłK 0+017,25
Ł=58,05 R= 693,20
W 0+048,29
KłK 0+075,30
W 0+093,38
Koniec remontowanego rowu
0+102,72
W 0+123,25
W 0+151,22
W 0+171,45
W 0+190,35
W 0+198,33
W 0+212,17
W 0+215,71
W 0+220,42
W 0+225,97
W 0+244,18
W 0+254,92
W 0+269,78
PłK 0+298,61
Ł=42,88 R= 170,00
KłK 0+341,46
W 0+354,27
W 0+374,18
PłK 0+403,63
Ł=24,69 R= 70,00
KłK 0+428,32
W 0+461,26
W 0+467,50
W 0+491,20
Ł=48,43 R= 500,00
KłK 0+539,62
Donkowicka

LEGENDA

branża drogowa

- 🟦 Remontowana nawierzchnia bitumiczna
- ▭ Krawędź jezdni
- – – Zakres objęty wnioskiem
- — Granica dziełek ewidencyjnych

Orange Polska

Zarządzanie Zasobami Sieci i IT
Wydział Zarządzania Zasobami Infrastruktury
i Obsługi Klienta

ul. Francuska 101, 40-506 Katowice

Nr uzgodnienia 46147/4511/18, dnia 6.09.2018

1. Przy skrzyżowaniach i zbliżeniach do 1m od osi istniejącej infrastruktury telekomunikacyjnej prace prowadzić ręcznie z zachowaniem szczególnej ostrożności zgodnie z obowiązującymi normami i przepisami techniczno–budowlanymi pod nadzorem właścicielskim przedstawiciela Orange Polska.
2. Przed planowanym rozpoczęciem robót należy wystąpić z wnioskiem o realizację nadzoru właścicielskiego wg zasad pracy na infrastrukturze Orange Polska podanych na stronie internetowej www.orange.pl/wniosekonadzor
3. Każde wejście na infrastrukturę własności Orange Polska bez złożonego w/w wniosku, będzie traktowane jako nielegalne i zgłaszane do organów ścigania oraz Państwowego Inspektora Nadzoru Budowlanego z wszelkimi tego konsekwencjami.
4. W przypadku nie zastosowania się do w/w uwag całość kosztów związanych z usunięciem ewentualnych awarii oraz zabezpieczeniem istniejących urządzeń telekomunikacyjnych poniesie Inwestor (Wykonawca).

Uwagi: sieć teletechniczna

Uzgodnienie ważne 1 rok

W razie kolizji z linią słupową napowietrzną należy w/w linię przebudować kosztem i staraniem Inwestora

Wiesław Tomaszewski
Czytelny podpis
Wydział Ewidencji i Zarządzania Danymi o Infrastrukturze Katowice

Inwestor:	Zarząd Dróg Powiatowych w Bielsku - Białej ul. Tadeusza Regera 81	Biuro projektowe: NIWELETA	Pracownia Projektowa Niweleta mgr inż. Tomasz Gacek ul. Jesionowa 14/131 43-303 Bielsko - Biała		
Nazwa opracowania/Nazwa obiektu budowlanego:	**Remont drogi powiatowej 4467S Bestwinka - Bestwina ul. Św. Floriana**				
Adres obiektu budowlanego:	Miasto/Miejscowość: Bestwinka	Powiat: bielski		Województwo: śląskie	
Część:	PROJEKT BUDOWLANO-WYKONAWCZY			Skala:	1:500
Branża:	DROGOWA				
Funkcja:	Imię, Nazwisko:	Uprawnienia/Specjalność:		Podpis:	
Projektował:	mgr inż. Tomasz Gacek	SLK/3672/PWOD/11 - drogowa		Gacek	
Sprawdził:					
Opracował:	mgr inż. Krzysztof Wygaś				
Nazwa rysunku:	Projekt zagospodarowania terenu			Nr rys. 1.1	Wersja: 1
Prawa autorskie zastrzeżone, łącznie z prawem reprodukcji lub udostępniania osobom trzecim niniejszego rysunku lub jego części bez upoważnienia Inwestora.		Bielsko Biała, Sierpień 2018r.		Opracowanie: 003-PZD	