

PRZEKRÓJ POPRZECZNY

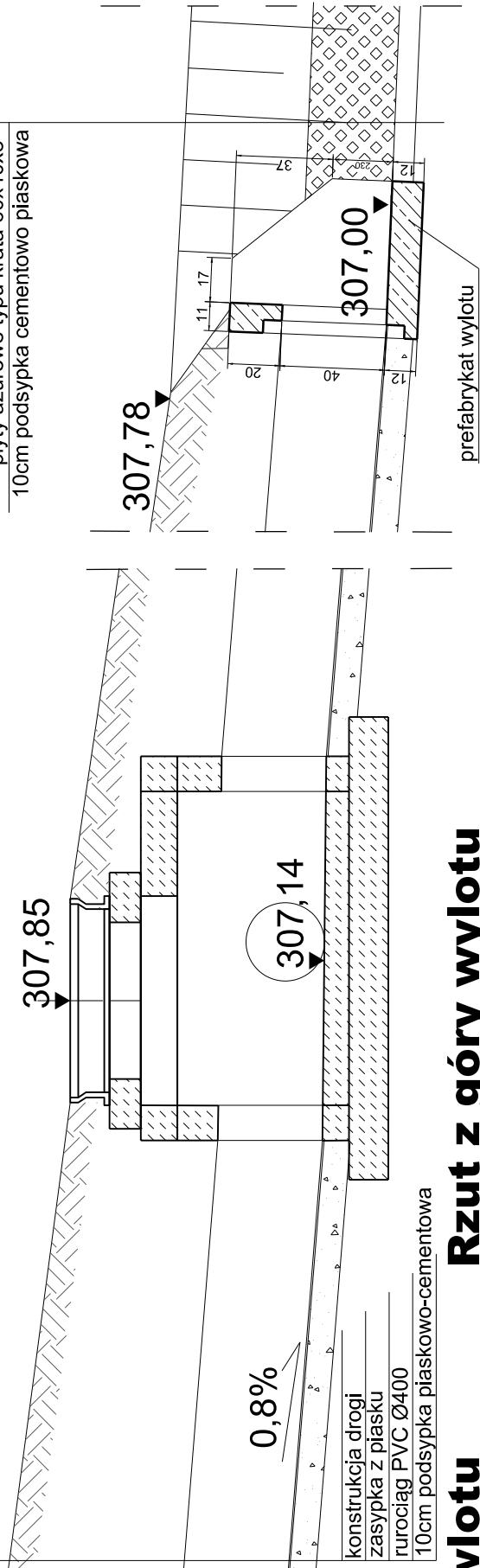

Rzut z góry wlotu

Rzut z góry wylotu

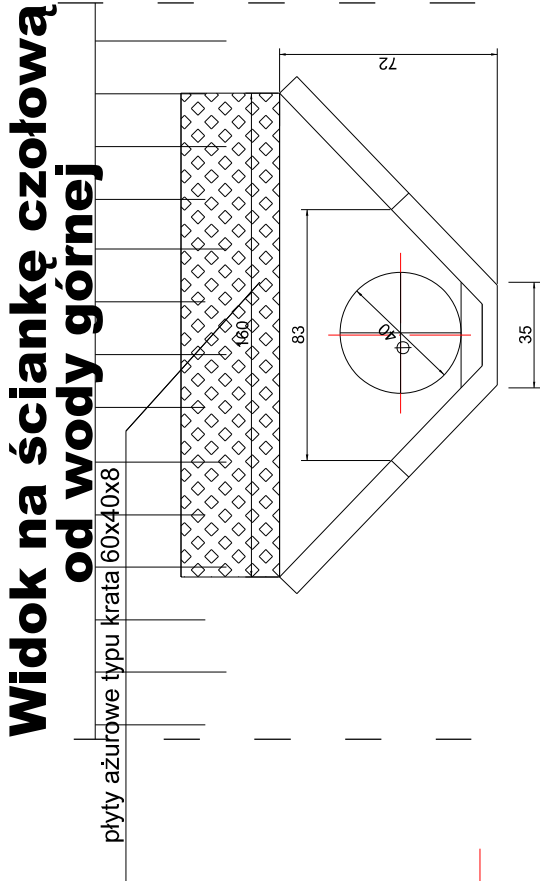
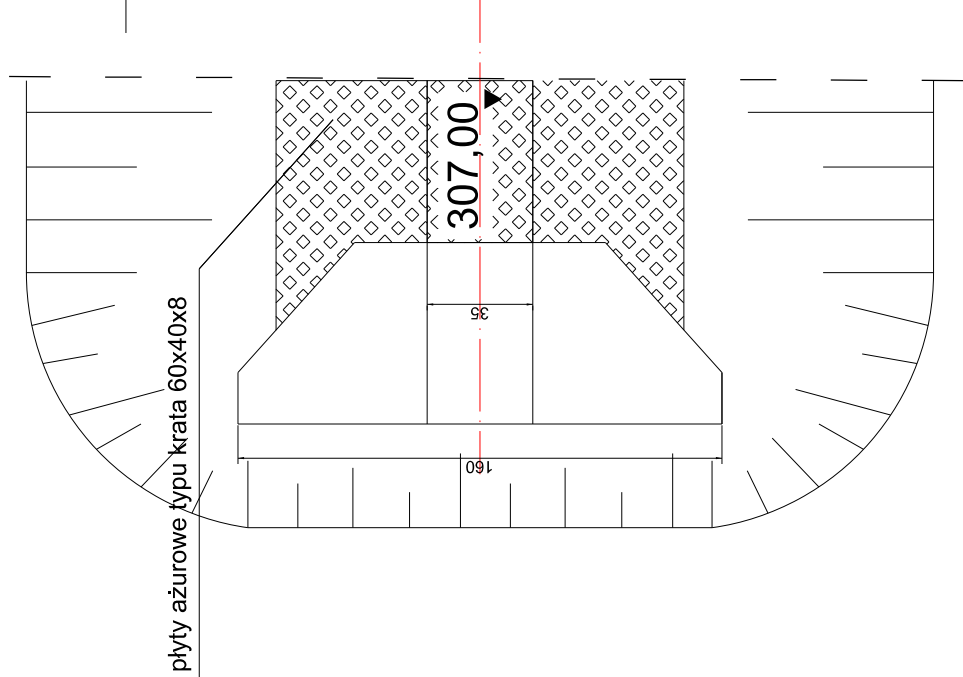
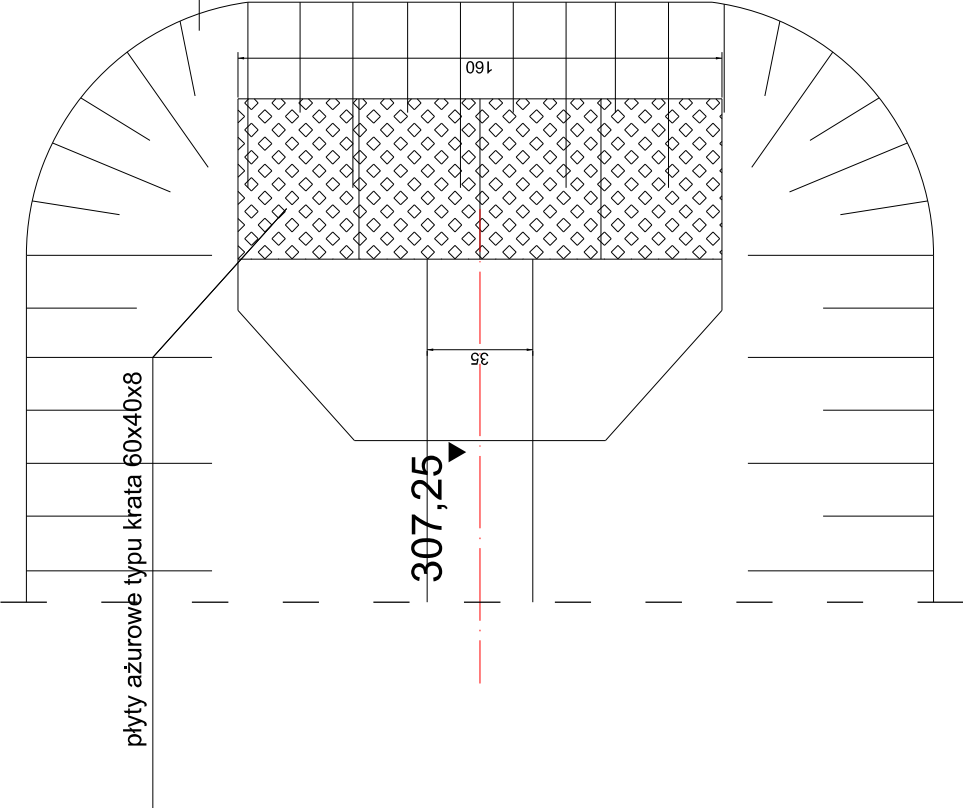

Widok na ściankę czołową od wody górnej

|                  |   |                       |  |
|------------------|---|-----------------------|--|
| Inwestor:        | ZARZĄD DRÓG POWIATOWYCH<br>w Bielsku Białej<br>ul. Regeera 81<br>43-382 Bielsko Biała | Jednostka projektowa: | USŁUGI ROJEKTOWE<br>mgr inż. Grzegorz Głanowski<br>ul. Zdrojowa 12<br>43-356 Bujaków |
| temat:           | Rozbudowa drogi powiatowej 2633S Strumień - Jasienica                                 |                       |  |
| treść:           | Zarurowanie rowu km 1+153 do 1+123  |                       |  |
| zespół autorski: | podpis:   |                       |  |
| projektant:      | mgr inż. Grzegorz Głanowski<br>upr. nr SLK/3645/PWOD/11                               | drogowa               |  |
| sprawił:         | mgr inż. Tomasz Gacek<br>upr. nr SLK/3672/PWOD/11                                     | stadium:              | nr rys.  |
|                  |   | projekt wykonawczy    | 5.3  |