RZUT PARTERU

WĘZEŁ WODOMIERZOWY "W"

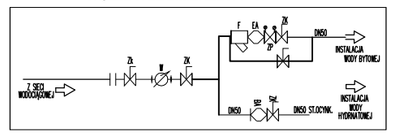

OZNACZENIA:
W - WODOMIERZ
ZK - ZAWÓR KULOWY DN 50 mm
F - FILTR SIATKOWY dn 50 mm
ZA - ZAWÓR ANTYSKAŻENIOWY DN 50 dn 50 mm
ZP - ZAWÓR PEDNESTOWY

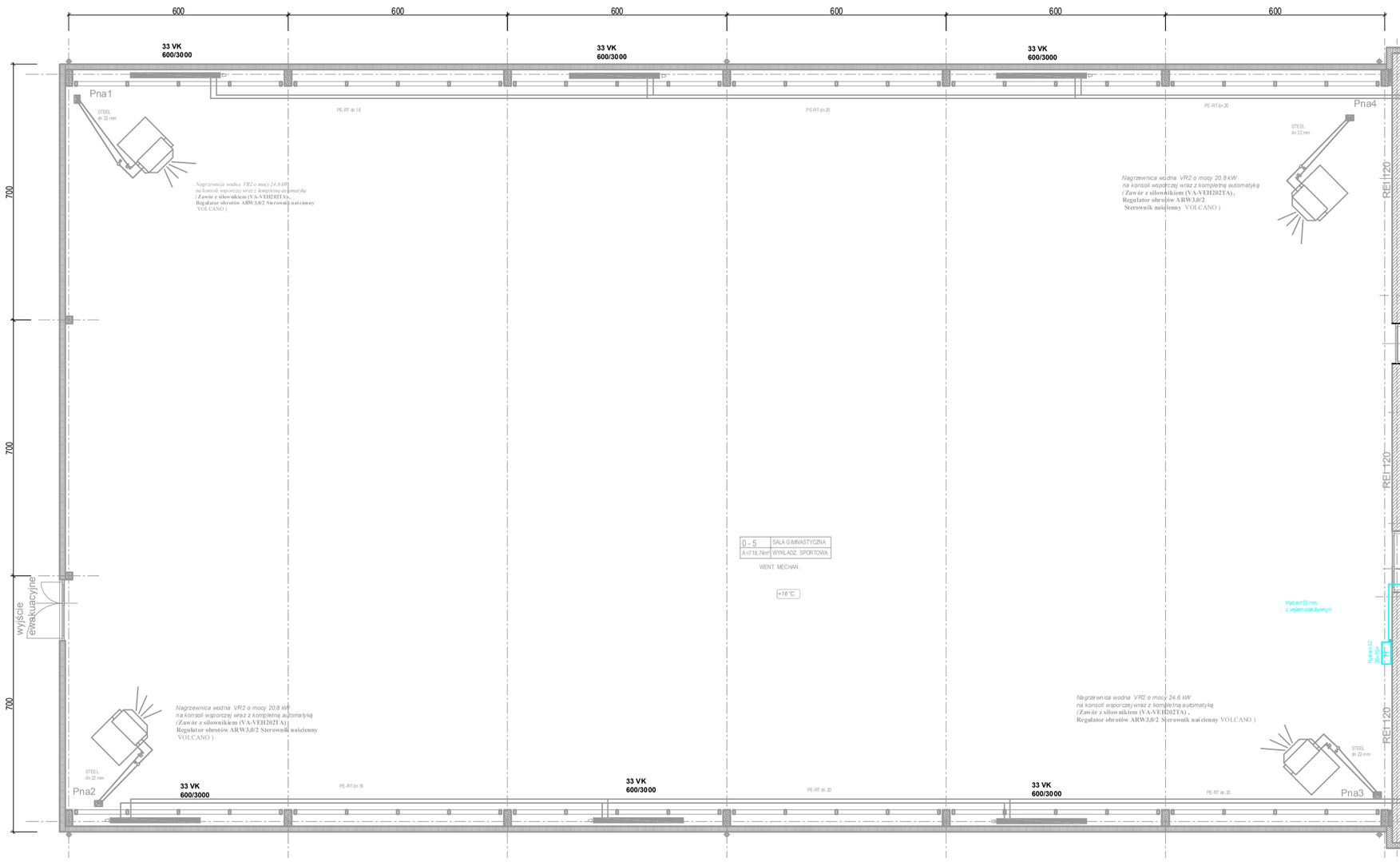

OZNACZENIA:
- instalacja wody zimnej
- instalacja wody ciepłej
- inst. kanalizacji sanitarnej
- projektowana inst. p.poż.
- piony kanalizacji sanitarnej
- pion instalacji c.w., c.w.u.
- bateria
- umywalka
- zlew jedno/dwukomorowy
- miska ustępowa
- krotka ścienna KR 1 – dn 110mm
- krotka ścienna KR 2 – dn 50mm

UWAGI:
1. Na wszystkich pionach kanalizacyjnych, u ich podstawy należy montować rewizje kanalizacyjne
2. Prowadzenie instalacji rurowych pod posadzkami i w bruzdach ściennych.
3. Przed przystąpieniem do robót wymiary sprawdzić na miejscu. Rozpatrywać łącznie projektami branżowymi
4. Podczas podłączenia instalacji należy wcześniej wykonać odkrywki, oraz sprawdzić średnicę przewodów.
5. Piony kanalizacyjne obudować płytami G-K
6. Instalacje zimnej , ciepłej wody i cyrkulacji wykonać z rur PEX , rury prowadzić w bruzdach ściennych , po wierzchu oraz pod posadzką i w zabudowie g-k
7. Przejścia rurociągów przez przegrody budowlane wykonać w stalowych rurach osłonowych o 2 dymensje większe
8. Pod pionem na przewodzie zimnej wody zamontować zawory spustowe.
9. Przewody instalacyjne wody zimnej, ciepłej wody użytkowej izolować izolacją z pianki polietylenowej
10. Należy stosować kompensację naturalną rurociągów
11. Rurociągi prowadzić za spadkiem 2 promil w stronę przyłącza wody
12. Pod każdym pionem zamontować zawory spustowe
13. Przewody prowadzić po trasie zgodnie z rysunkiem , w celu usprawnienia procesu wykonawca zgłasza Inspektorowi możliwość zmiany trasy rurociągów
14. Wymiary i rzędna sprawdzić na budowie

SALA GIMNASTYCZNA
budynek niski (N), ZL I --> KLASA "B" odporności pożarowej

ZAPLECZE SZATNIOWE
budynek niski (N), ZL III --> KLASA "C" odporności pożarowej

PROJEKTOWANIE I NADZÓR W BUDOWNICTWIE INŻ. ŁUKASZ CHMIEL
UL. OSIEDLOWA 11, 43-330 WILAMOWICE, tel. 696092663

TEMAT OPRACOWANIA:
BUDOWA SALI GIMNASTYCZNEJ Z ZAPLECZEM ORAZ PRZEBUDOWA KLATKI SCHODOWEJ PRZY POWIATOWYM ZESPOLE PLACÓWEK SZKOLE MISTRZOSTWA SPORTOWEGO SZCZYRK W BUCZKOWICACH
lokalizacja: Buczkowice, ul. Grunwaldzka 220
działki nr 2234/15, 2234/16, 2234/20
Jedn. ewid. Buczkowice, Obręb Buczkowice

INWESTOR:
Powiatowy Zespół Placówek Szkolno Wychowawczo Rozrywk
ul. Grunwaldzka 220, 43-316 Buczkowice

FAZA: PROJ. BUD.
BRANŻA: ARCHI
DATA: 10.201
SKALA: 1:100

TREŚĆ: INSTALACJA WOD-KAN - RZUT PARTERU

PROJEKTANT: mgr inż. Ryszard Chrząścik upr. nr 107/82 BB

SPRAWDZAJĄCY: inż. Janusz Janowski upr. nr 456/79 SLKI/S/0172/03

RYSUN: S-6