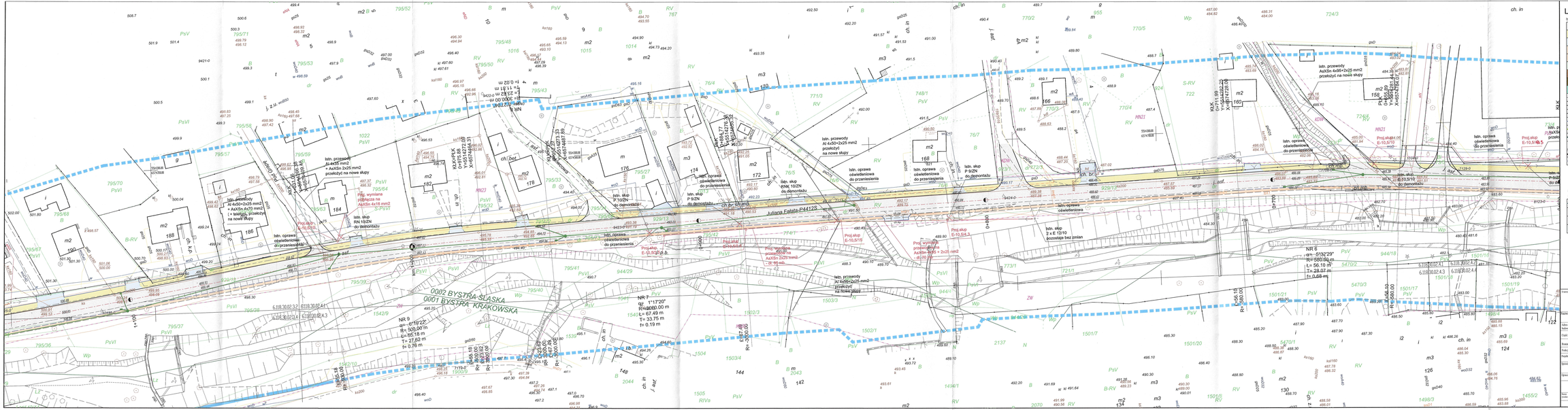
0002 BYSTRA-ŚLĄSKA
0001 BYSTRA KRAKOWSKA
Juliana Falata-P44123
istn. przewody
Al 4x50+2x25 mm2
+ AsXSn 2x25 mm2
przeciąć na nowe słupy
istn. oprawa oświetleniowa
do przeniesienia
istn. słup
P 9/ZN
do demontażu
istn. słup
RN 10/ZN
do demontażu
istn. przewody
AsXSn 4x50+2x25 mm2
przeciąć na nowe słupy
istn. słup
P 10/ZN
do demontażu
istn. słup
RN 8/ZN
do demontażu
istn. przewody
AsXSn 4x50+2x25 mm2
przeciąć na nowe słupy
istn. przewody
AsXSn 4x50+2x25 mm2
+ AsXSn 2x25 mm2
przeciąć na nowe słupy
istn. przewody
AsXSn 4x50+2x25 mm2
+ AsXSn 4x70 mm2
(+ telefony) przeciąć
na nowe słupy
Proj. wymiana
opaska na
AsXSn 4x16 mm2
istn. słup
RN 10/ZN
do demontażu
istn. oprawa
oświetleniowa
do przeniesienia
istn. oprawa
oświetleniowa
do demontażu
istn. oprawa
oświetleniowa
do przeniesienia
istn. oprawa
oświetleniowa
do przeniesienia
istn. oprawa
oświetleniowa
do przeniesienia
istn. oprawa
oświetleniowa
do przeniesienia
istn. oprawa
oświetleniowa
do przeniesienia
istn. oprawa
oświetleniowa
do przeniesienia
istn. oprawa
oświetleniowa
do przeniesienia
istn. słup
P 9/ZN
do demontażu
istn. słup
P 10/ZN
do demontażu
istn. słup
RN 10/ZN
do demontażu
istn. słup
RN 8/ZN
do demontażu
istn. słup
P 9/ZN
do demontażu
istn. słup
P 10

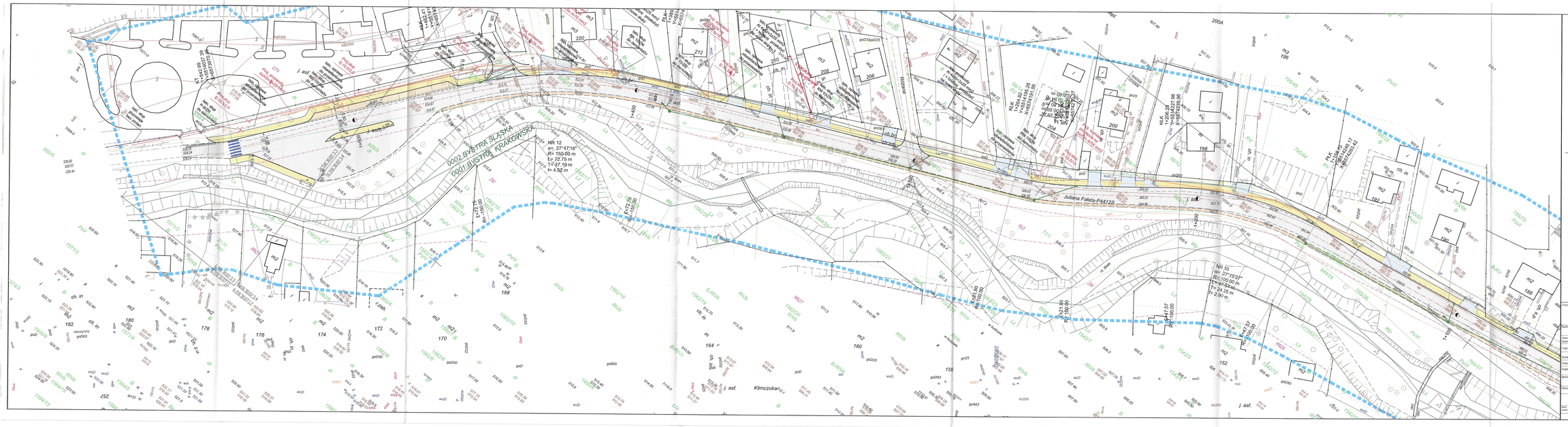
0002 BYSTRA ŚLĄSKA
0001 BYSTRA KRAKOWSKA
NR 12
α= 27°47'16"
R= 150.00 m
L= 72.75 m
T= 37.10 m
E= 4.52 m
NR 11
α= 27°15'27"
R= 100.00 m
L= 47.25 m
T= 24.25 m
E= 2.90 m
Juliana Falata-P44125
Klimczoka
j. asf.
ch. br.
ch. in
rzeczywisty
gaD63
gaD50
gaD25
gaD53
gaD55
gaD60
gaD26
gaD63
ka200
ka300
wsD
wsD1
PKT
Y=380
X=6574
PKT
Y=380
X=6574
PKT
Y=380
X=6574
KLK
Y=384
X=6574
KLK
Y=384
X=6574
KLK
Y=384