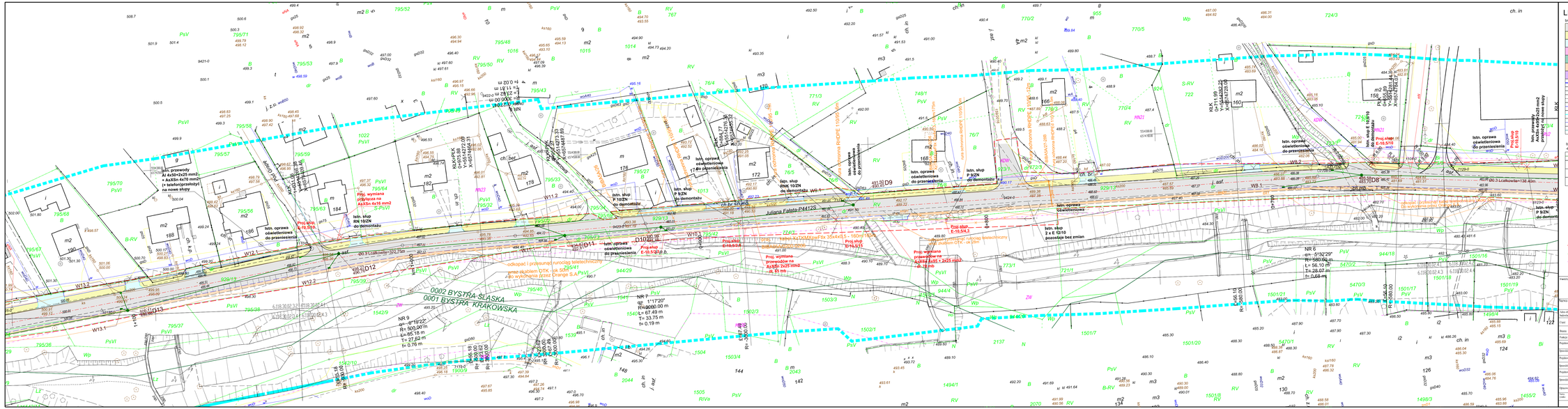

LEGENDA

branża drogowa

- Projektowana nawierzchnia bitumiczna
- Projektowany chodnik z kostki betonowej
- Projektowane zjazdy do posesji
- Projektowana zatoka autobusowa
- Przebudowywana zatoka autobusowa
- Projektowane utwardzenie pobocza
- Nawierzchnia z kostki betonowej parkingu
- Palisada
- Krawężnik betonowy
- Krawężnik betonowy obniżony
- Obrzeże betonowe
- Krawężnik kamienny wtopiony
- Krawężnik betonowy wysokość 5cm
- Projektowana przebudowa ogrodzeń

branża sanitarna
-kanalizacja deszczowa

- Projektowany kolektor deszczowy / przepust
- Projektowany wpust deszczowy
- Projektowana studnia rewizyjna
- Projektowany wpust deszczowy bez osadnika

- Zakres objęty wnioskiem
- Granica działek ewidencyjnych
- Linia rozgraniczająca z MPZP

branża elektryczna

- Projektowana linia napowietrzna
- Projektowany słup
- Istniejące kable energetyczne do demontażu

branża teletechniczna

- Projektowany kabel teletechniczny
- Projektowana rura osłonowa
- Projektowana studnia kablowa
- Istniejące kable teletechniczne do demontażu
- Projektowany kabel teletechniczny napowietrzny
- Kabel teletechniczny do odłączenia i przesunięcia

Jednostka projektowa:	Zarząd Dróg Powiatowych w Bielsku - Białej ul. Tadeusza Rogera 81	Biuro projektowe: NOWLETA	Pracownia Projektowa Nowleta ul. Aleksandra 14/15 43-303 Bielsko - Biała
Nazwa opracowania/Nazwa obiektu budowlanego:	"PRZEBUDOWA DROGI POWIATOWEJ 44125 UL. FALATA W BYSTREJ"		
Adres obiektu budowlanego:	Miasto/Miejscowość:	Dzielnica:	Województwo: Śląskie
Faza:	PROJEKT BUDOWLANY		Skala: 1:500
Branża:	DROGOWA, TELETECHNICZNA, ELEKTRYCZNA		
Funkcja:	Imię, Nazwisko:	Uprawnienia/Specjalność:	Podpis:
Projektant:	mgr inż. Tomasz Gacek	GLK/0129/PDOT/11 - drogowa	
Sprawdził:	mgr inż. Grzegorz Gładowski	GLK/365/PDOT/11 - drogowa	
Projektant:	mgr inż. Józef Bulka	GLK/1396/PDOT/98 - elektryczna	
Sprawdził:	mgr inż. Jerzy Tatoń	ELK/2409/PDOT/98 - elektryczna	
Projektant:	inż. Marek Kubalczy	/TR/0911 - telekomunikacyjna	
Sprawdził:	inż. Marek Czerczak	/TR/0911 telekomunikacyjna	
Sprawdził:	mgr inż. Anna Chybińska		
Stadium:	Projekt zagospodarowania		
Uwagi:	Nr rys. 12 Wersja 1		
Prawa autorskie zastrzeżone, bez zgody nie wolno ich powielać ani udostępniać osobom trzecim		Bielsko-Biała, sierpień 2016	Opracowano: MAZD