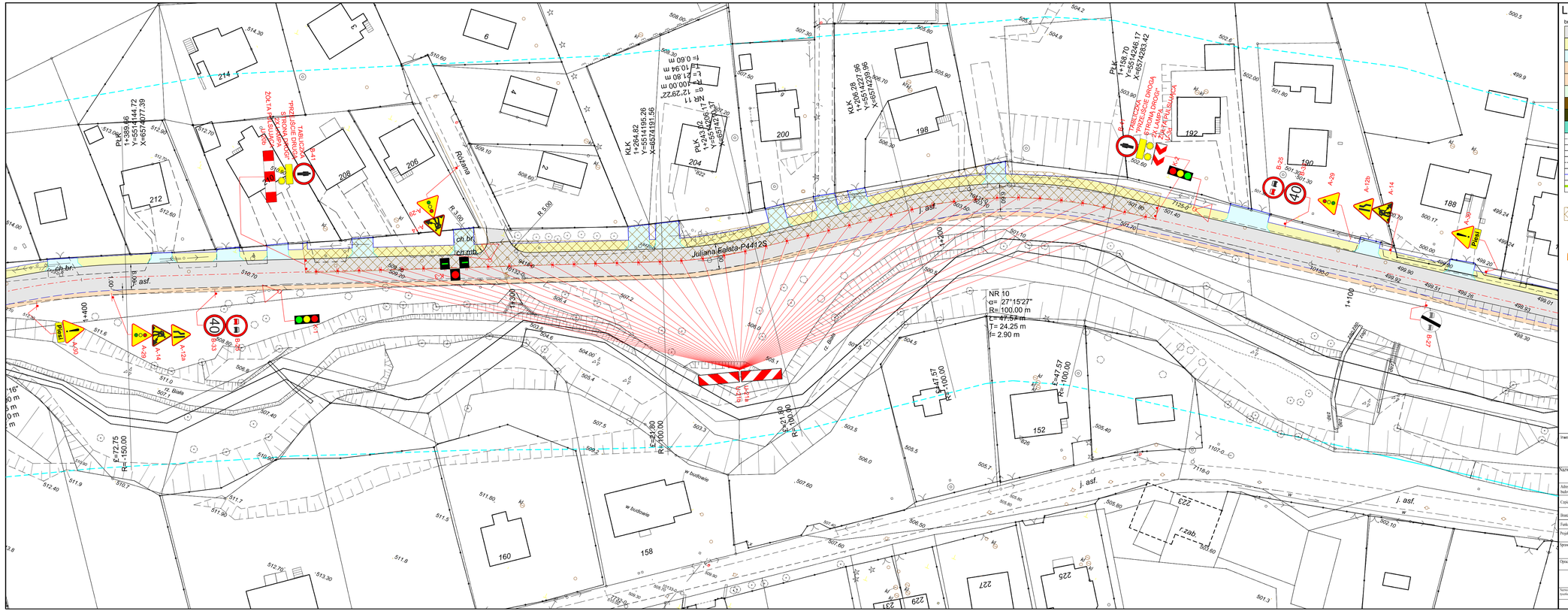

LEGENDA

branża drogowa

- Projektowana nawierzchnia bitumiczna
- Projektowany chodnik z kostki betonowej
- Projektowane zjazdy do posesji
- Projektowane zatoki autobusowe
- Projektowane utwardzenie pobocza
- Zieleń
- Umocnienie skarp ażurami
- Rów umocniony
- Korytka betonowe
- Rów przydrożny ziemny
- Krawężnik betonowy
- Krawężnik betonowy obniżony
- Obrzeże betonowe
- Sciek betonowy prefabrykowany
- Obszar robót
- Czasowe znaki poziome
- A-29 Projektowane oznakowanie czasowe
- STOP B20 Istniejące oznakowanie pionowe

Inwestor:	Zarząd Dróg Powiatowych w Bielsku - Białej ul. Tadeusza Regera 81	Biuro projektowe: NIWELETA	Pracownia Projektowa Niweleta mgr inż. Tomasz Gacek ul. Jesionowa 14/131 43-303 Bielsko - Biała
Nazwa opracowania Nazwa obiektu budowlanego:	"PRZEBUDOWA DROGI POWIATOWEJ 4412S UL. FALATA W BYSTREJ"		
Adres obiektu budowlanego:	Miasto/Miejscowość:	Powiat: bielski	Województwo: śląskie
Część:	CZASOWA ORGANIZACJA RUCHU	Skala:	1:500
Branża:	DROGOWA		
Funkcja:	Imię, Nazwisko:	Uprawnienia Specjalność:	Podpis:
Projektował:	mgr inż. Tomasz Gacek	SLK/3672/PWOD/11 - drogowa	
Sprawdził:	mgr inż. Grzegorz Glanowski	SLK/3643/PWOD/11 - drogowa	
Opracował:	mgr inż. Aneta Chełmińska		
Nazwa rysunku:	Projektowana czasowa organizacja ruchu	Etap 12	Nr rys. 12 Wersja: 1
Prawa autorskie zastrzeżone, bazowe i prawem reprodukcji lub udostępnienia osobom trzecim istniejącego rysunku lub jego części bez upoważnienia inwestora.		Bielsko Biała, listopad 2010r.	Opracowanie: BIZ-PZD