

1	2	3	4	5	6	7	8	9	10	11	12	13	14	15	16	17	18	19	20	21	22	23	24	25	26	27	28	29	30	31	32	33	34	35	36	37	38	39	40	41	42	43	44	45	46	47	48	49	50	51	52	53	54	55	56	57	58	59	60	61	62	63	64	65	66	67	68	69	70	71	72	73	74	75	76	77	78	79	80	81	82	83	84	85	86	87	88	89	90	91	92	93	94	95	96	97	98	99	100
---	---	---	---	---	---	---	---	---	----	----	----	----	----	----	----	----	----	----	----	----	----	----	----	----	----	----	----	----	----	----	----	----	----	----	----	----	----	----	----	----	----	----	----	----	----	----	----	----	----	----	----	----	----	----	----	----	----	----	----	----	----	----	----	----	----	----	----	----	----	----	----	----	----	----	----	----	----	----	----	----	----	----	----	----	----	----	----	----	----	----	----	----	----	----	----	----	----	----	-----

Legenda:
 - Linia przerywana: granice pomieszczeń
 - Linia ciągła: ściany
 - Linia kropka-kreska: drzwi
 - Linia kropka-kreska z łukiem: okna
 - Linia kropka-kreska z łukiem i strzałką: drzwi otwierające się na zewnątrz
 - Linia kropka-kreska z łukiem i strzałką: drzwi otwierające się na wewnątrz
 - Linia kropka-kreska z łukiem i strzałką: drzwi otwierające się na zewnątrz i wewnątrz

Skala: 1:100
 Data: 2015-05-15
 Projektant: [imię i nazwisko]
 Inżynier: [imię i nazwisko]
 Architekt: [imię i nazwisko]

Opis projektu:
 Projekt przebudowy i modernizacji budynku mieszkalno-usługowego. W ramach projektu przewidziano wykonanie prac budowlanych, elektrycznych, sanitarnych i malarskich. Wymagane jest również wykonanie prac ziemnych i wykończenie posadzki.

Wzrost: 1,80m
 Ciężar ciała: 75kg
 Ciężar głowy: 10kg
 Ciężar tułowia: 45kg
 Ciężar kończyn: 20kg

Wzrost: 1,80m
 Ciężar ciała: 75kg
 Ciężar głowy: 10kg
 Ciężar tułowia: 45kg
 Ciężar kończyn: 20kg

Wzrost: 1,80m
 Ciężar ciała: 75kg
 Ciężar głowy: 10kg
 Ciężar tułowia: 45kg
 Ciężar kończyn: 20kg

Wzrost: 1,80m
 Ciężar ciała: 75kg
 Ciężar głowy: 10kg
 Ciężar tułowia: 45kg
 Ciężar kończyn: 20kg

Wzrost: 1,80m
 Ciężar ciała: 75kg
 Ciężar głowy: 10kg
 Ciężar tułowia: 45kg
 Ciężar kończyn: 20kg

Wzrost: 1,80m
 Ciężar ciała: 75kg
 Ciężar głowy: 10kg
 Ciężar tułowia: 45kg
 Ciężar kończyn: 20kg

Wzrost: 1,80m
 Ciężar ciała: 75kg
 Ciężar głowy: 10kg
 Ciężar tułowia: 45kg
 Ciężar kończyn: 20kg

Wzrost: 1,80m
 Ciężar ciała: 75kg
 Ciężar głowy: 10kg
 Ciężar tułowia: 45kg
 Ciężar kończyn: 20kg

Wzrost: 1,80m
 Ciężar ciała: 75kg
 Ciężar głowy: 10kg
 Ciężar tułowia: 45kg
 Ciężar kończyn: 20kg

Wzrost: 1,80m
 Ciężar ciała: 75kg
 Ciężar głowy: 10kg
 Ciężar tułowia: 45kg
 Ciężar kończyn: 20kg

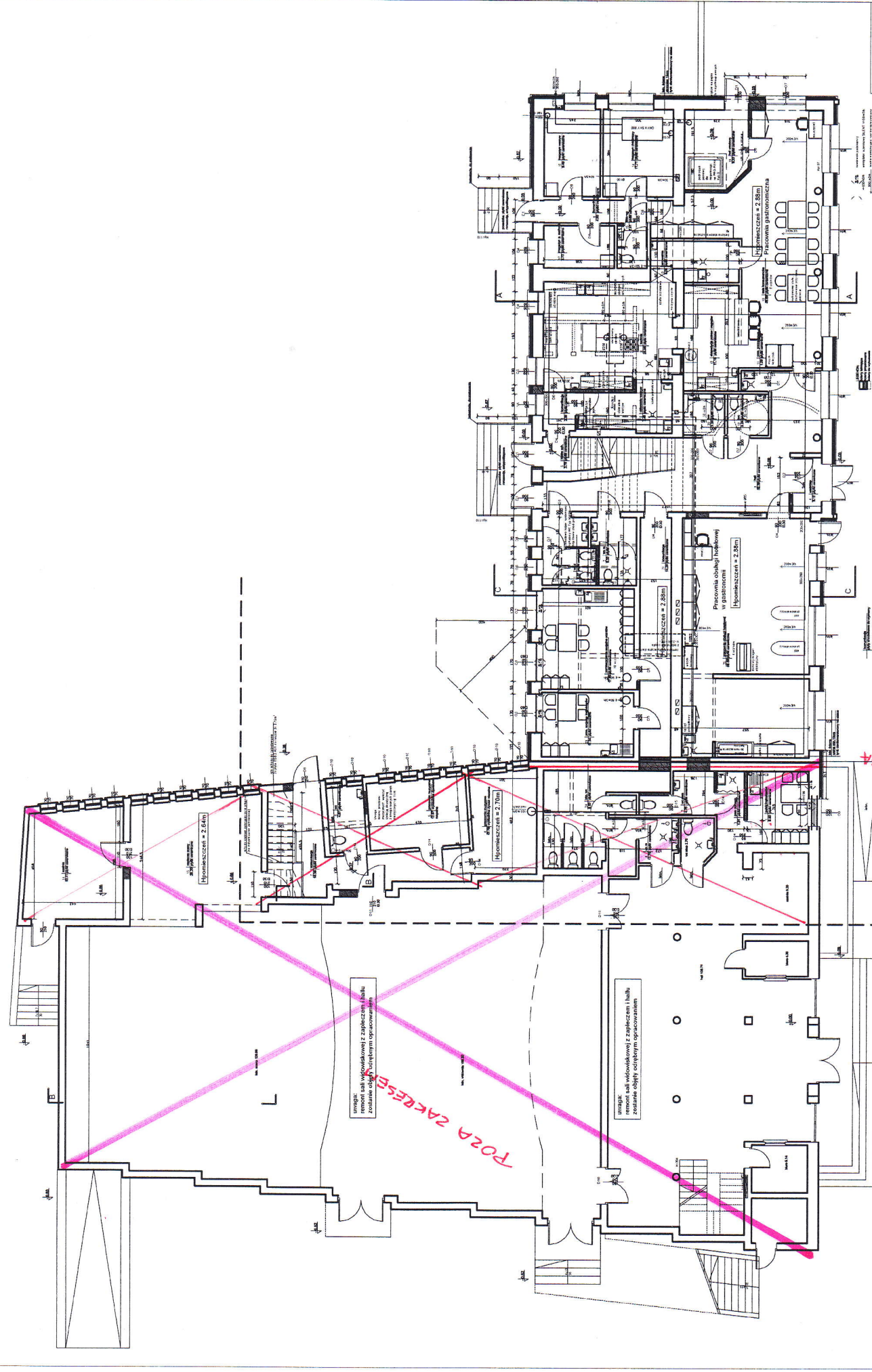

Wzrost: 1,80m
 Ciężar ciała: 75kg
 Ciężar głowy: 10kg
 Ciężar tułowia: 45kg
 Ciężar kończyn: 20kg

Wzrost: 1,80m
 Ciężar ciała: 75kg
 Ciężar głowy: 10kg
 Ciężar tułowia: 45kg
 Ciężar kończyn: 20kg

POZA ZAKRES

OPRACOWANIE