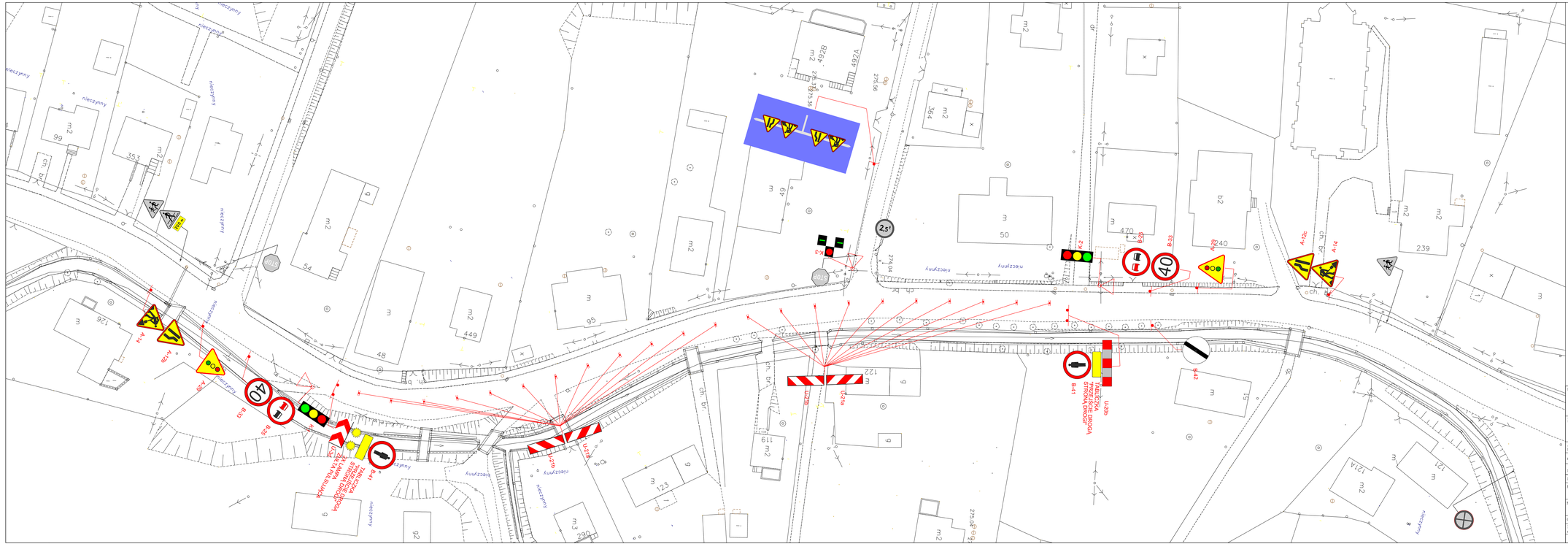

A-12b
A-14

Organizacja ruchu na czas prowadzenia robót

Istniejąca organizacja ruchu

Inwestor:	Zarząd Dróg Powiatowych w Bielsku - Białej ul. Tadeusza Regera 81	Biuro projektowe:	*Pracownia Projektowa Niweleta mgr inż. Tomasz Gacek ul. Jesionowa 14/131 43-303 Bielsko - Biała*

Nazwa opracowania/Nazwa obiektu budowlanego:

„Przebudowa drogi powiatowej 4425S Czechowice – Zabrzeg – Międzyrzecze – Wapienica w Międzyrzeczu Górnym".

Adres obiektu budowlanego:	Miasto/Miejscowość: *Międzyrzecze Górne*	Powiat: *Bielski*		Województwo: *śląskie*	
Część:	*PROJEKT BUDOWLANY*			Skala:	*1:500*
Branża:	*Organizacja ruchu*				
Funkcja:	Imię, Nazwisko:	Uprawnienia/Specjalność:		Podpis:	
Projektował:	*mgr inż. Tomasz Gacek*	*SLK 36/2/PWOD 11 Drogowa*			
Sprawdził:	*mgr inż. Grzegorz Glanowski*	*SLK 36/05/PWOD 11 Drogowa*			
Opracował:					
Nazwa rysunku:	*Czasowa organizacja ruchu - ETAP V*			Nr rys. *6.*	Wersja *1*
Prawa autorskie zastrzeżone, kopiuje i powraca sprzedaży lub udostępnianie ruchem innym niniejszego rysunku lub jego części bez uprawnienia bezwzględnie.		*Bielsko Biała, październik 2012r.*		*Opracowanie: 004-ZDP*	