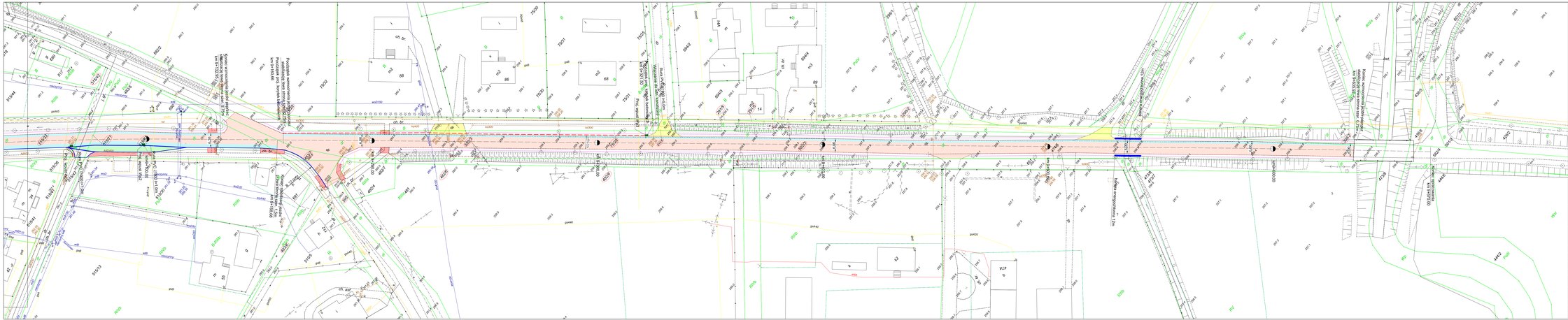

LEGENDA

- Bitumiczna nawierzchnia jezdni oraz wzmocnienie podbudowy poprzez stabilizację
- Bitumiczna nawierzchnia jezdni - nakładka
- Nawierzchnia zatoki autobusowej z betonu cementowego
- Krawężnik graniczny o wym 20x30x100 cm
- Krawężnik betonowy o wym szer. 15 cm
- Nawierzchnia z kruszywa łamanego 0/31,5
- Nawierzchnia z betonowej kostki brukowej gr. 8cm
- Profilowanie rowów z humusowaniem i obsianiem poboczy gruntowych
- Profilowanie, humusowanie i obsianie
- Betonowe korytko ściekowe 50x60x50
- Remontowane wpusty deszczowe

Inwestor:	Zarząd Dróg Powiatowych w Bielsku - Białej ul. Tadeusza Kościuszki 81	Biuro projektowe:	Pracownia Projektowa Niwelata mgr inż. Tomasz Gacek ul. Jesionowa 14/131 43-303 Bielsko - Biała

Nazwa opracowania/nazwa obiektu budowlanego:

„Przebudowa drogi powiatowej 2633S Strumień – Jasienica, od km 7+855 do km 9+670".

Adres obiektu budowlanego:	Miasto/Miejscowość: Landek	Powiat: Bielski	Województwo: śląskie		
Część:	PROJEKT WYKONAWCZY		Skala:	1:500	
Branża:	DROGOWA				
Podpis:	Imię, Nazwisko:	Uprawnienia/Specjalność:	Podpis:		
Projektował:	mgr inż. Tomasz Gacek	E-6/3639/POOD/12 Drogowe			
Sprawdził:	mgr inż. Grzegorz Glanowski	E-6/3641/POOD/12 Drogowe			
Opracował:					
Nazwa rysunku:	Plan lokacyjny		Nr rys.	1.3	Kopia 1
	Nieważny bez podpisu, pieczęci, kopia z zaznaczonymi nieuprawnionymi zmianami	Bielsko-Biała, październik 2018.		Opracowano: 08-2018	