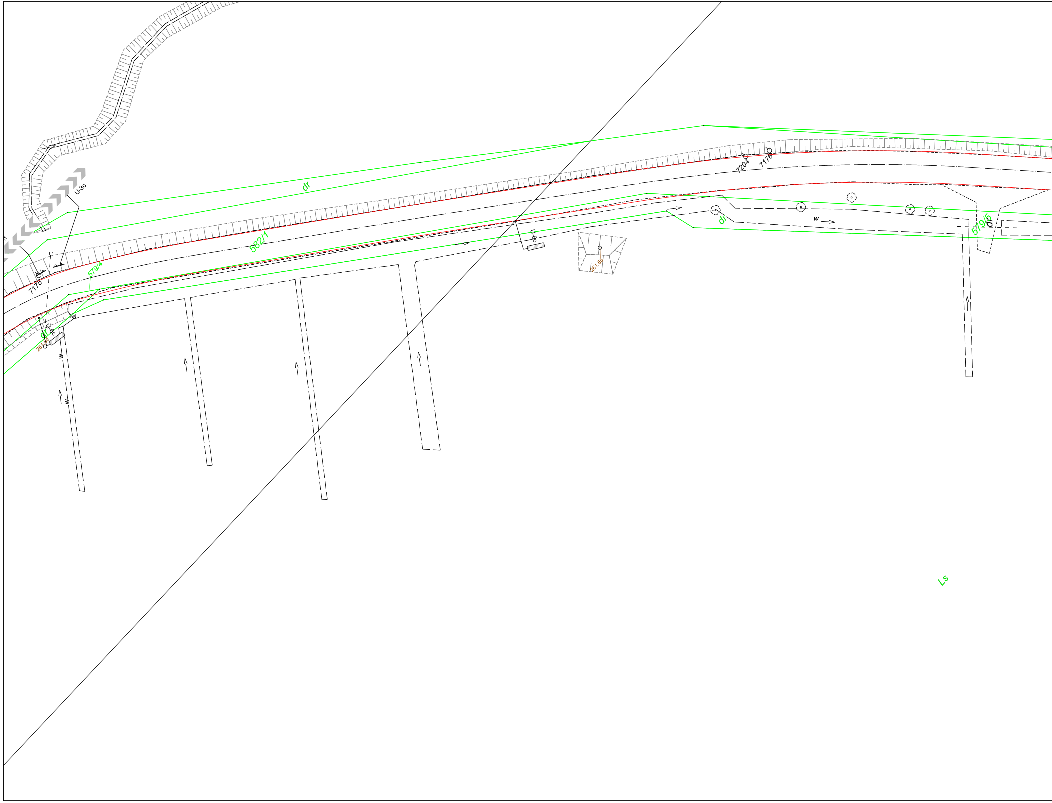
U-3c
dr
582/1
579/4
7175
dr
U-6c
261.84
w
w
U-6c
261.65
7204
7176
dr
w
579/5
dr
Ls

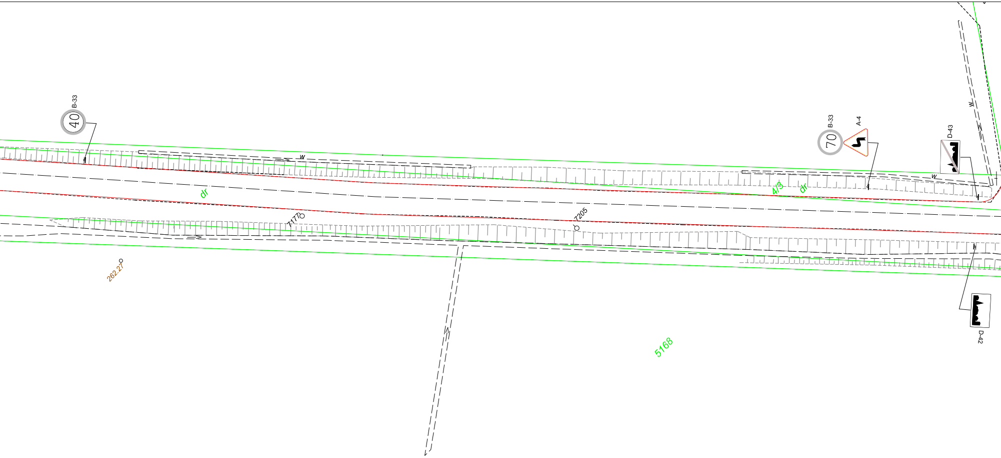
B-33
40
w
dr
7177
262.27
7205
B-33
70
A-4
4/3
dr
D-43
w
w
5168
D-42

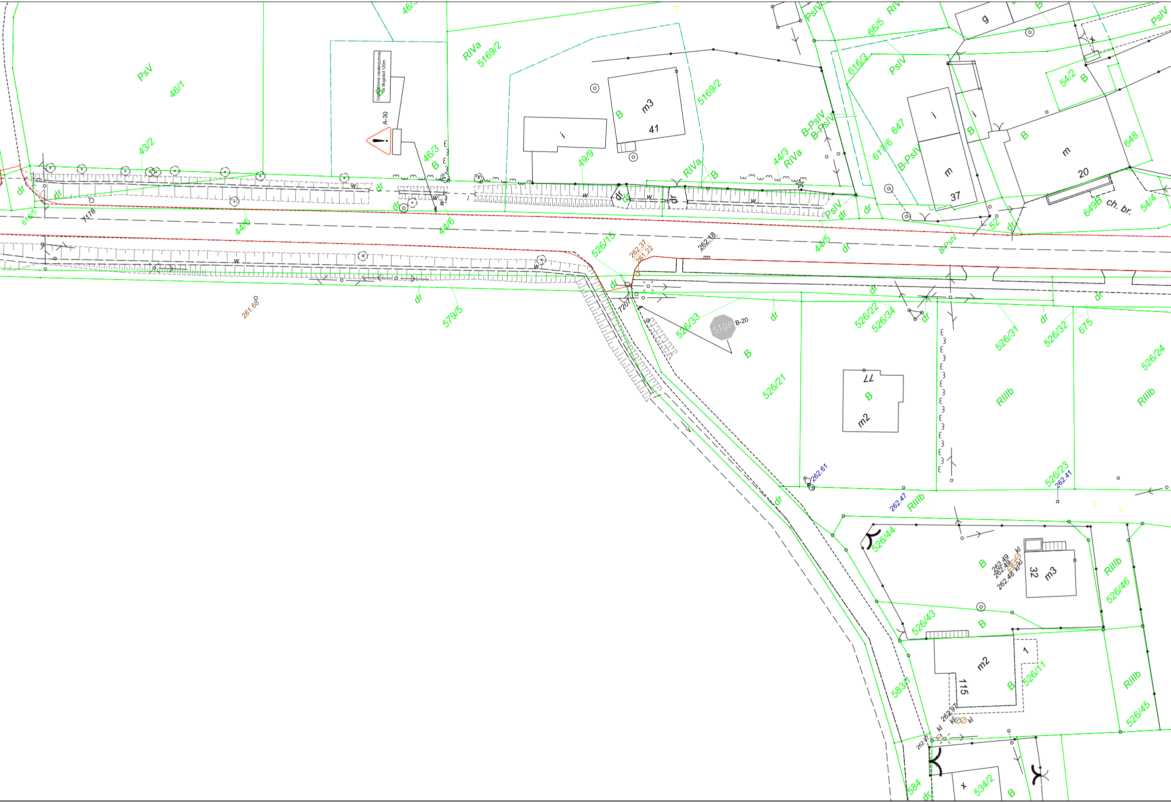
46/3
PsV
46/1
43/2
Uszkodzona nawierzchnia na długości 120m
A-30
46/3
B
RIVa
5169/2
m3
41
B
i
5169/2
49/9
RIVa
B
44/3
RIVa
B-PsIV
B-PsIV
PsIV
66/5
RIV
616/3
PsIV
647
617/6
B-PsIV
i
m
37
i
B
g
54/2
B
B
m
20
648
PsIV
649B
ch. br.
54/4
52
dr
B-PsIV
PsIV
dr
dr
dr
dr
dr
dr
618/5
7178
44/6
44/6
w
w
w
w
w
dr
dr
44/5
dr
262.18
526/15
262.37
261.22
dr
720
261.68
579/5
dr
w
w
STOP
B-20
526/33
B
dr
dr
526/22
526/34
dr
526/31
dr
526/32
675
dr
526/24
526/21
77
B
m2
RIIIb
RIIIb
262.61
526/23
262.41
262.47
RIIIb
dr
526/44
B
262.49
262.49
262.48
kl
kl
32
m3
RIIIb
526/46
526/43
B
m2
115
B
526/11
RIIIb
526/45
583/1
262.97
kl
kl
262.97
kl
584
dr
x
534/2
B

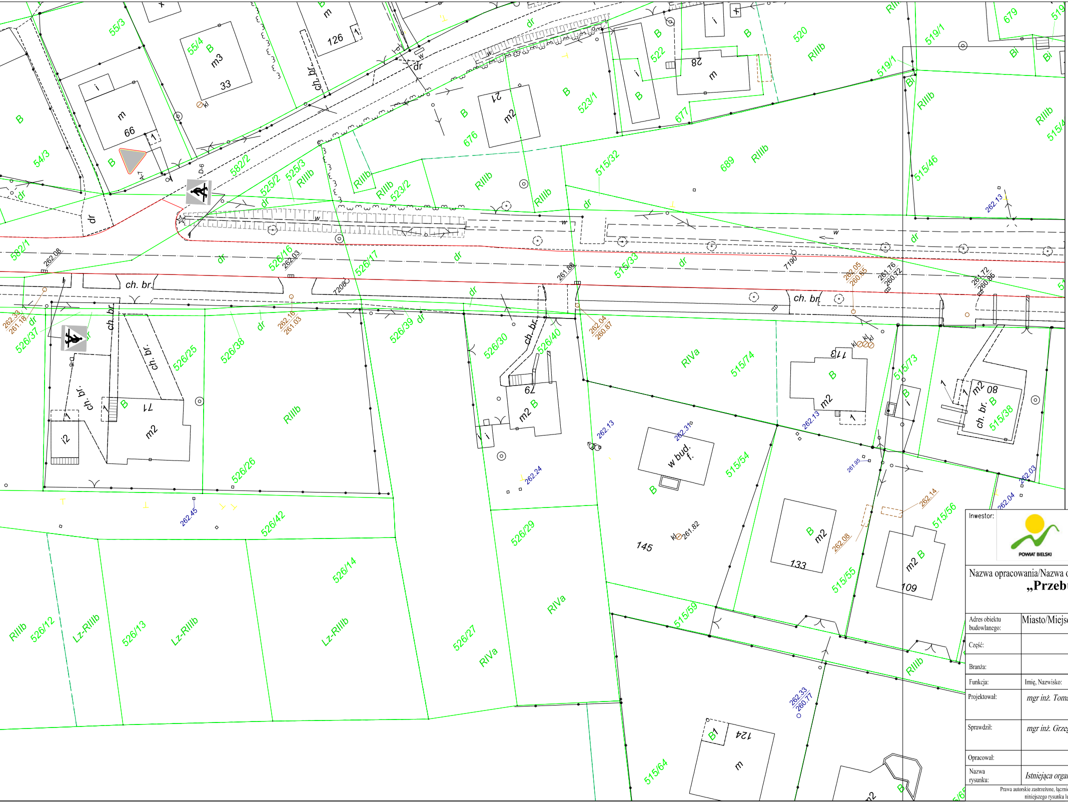
55/3
55/4
B
m3
33
126
m
66
B
54/3
582/2
582/1
525/2
525/3
RIIIb
523/2
676
m2
21
B
523/1
522
82
m
677
520
RIIIb
519/1
519/1
679
Bi
RIIIb
515/4
515/46
515/32
689
RIIIb
dr
ch. br.
262.08
526/16
262.03
526/17
515/33
7190
262.05
260.65
261.76
260.72
261.72
260.85
7208
261.88
262.33
261.18
526/37
526/25
526/38
262.16
261.03
526/39
526/30
526/40
262.04
260.87
RIVa
515/74
113
m2
515/73
262.13
515/38
71
m2
79
RIIIb
262.31
w bud. f.
515/54
261.95
262.24
526/26
262.45
526/42
145
261.82
133
262.08
262.14
515/56
109
526/29
526/14
262.03
262.04
RIIIb
526/12
Lz-RIIIb
526/13
Lz-RIIIb
Lz-RIIIb
526/27
RIVa
RIVa
515/59
515/55
RIIIb
262.33
260.77
124
B1
m
515/64
w
kl

Inwestor:

POWIAT BIELSKI

Zarząd Dróg Powiatowych
w Bielsku - Białej
ul. Tadeusza Regera 81

Nazwa opracowania/Nazwa obiektu budowlanego:

„Przebudowa drogi powiat
od km 7+8

Adres obiektu budowlanego:	Miasto/Miejscowość: *Landek*
Część:	*PROJEKT ORGANIZACJI*
Branża:	*D*
Funkcja:	Imię, Nazwisko:
Projektował:	*mgr inż. Tomasz Gacek*
Sprawdził:	*mgr inż. Grzegorz Glanowski*
Opracował:	
Nazwa rysunku:	*Istniejąca organizacja ruchu*

Prawa autorskie zastrzeżone, łącznie z prawem reprodukcji lub udostępniania osobom trzecim
niniejszego rysunku lub jego części bez upoważnienia Inwestora.

Biuro projektowe: *Pracownia Projektowa Niweleta*

mgr inż. Tomasz Gacek
ul. Jesionowa 14/131
43-303 Bielsko - Biała

towej 2633S Strumień – Jasienica,
55 do km 9+670".

Powiat: *Bielski*	Województwo: *śląskie*		
RUCHU	Skala:	*1:500*	
ROGOWA			
Uprawnienia/Specjalność:	Podpis:		
SLK/3672/PWOD/11 *Drogowa*			
SLK/3645/PWOD/11 *Drogowa*			
	Nr rys. *1.2*	*Wersja: 1*	
Bielsko Biała, listopad 2013r.	*Opracowanie: 002-ZDP*		