

Bestwina, dn. 18 sierpnia 2014 r.

GB.6220.11.2014

DECYZJA
Wójta Gminy Bestwina

Działając na podstawie art. 104 i art. 105 ust. 2 ustawy z dnia 14 czerwca 2013 r. Kodeks postępowania administracyjnego (j.t. Dz.U. z 2013 r. poz. 267) po rozpatrzeniu wniosku z dnia 4 sierpnia 2014 r. Pana Lecha Marcisz, prowadzącego działalność gospodarczą jako „Usługi Projektowe” Lech Marcisz z siedzibą w 43-300 Bielsko-Biała, ul. Pszenna 18 i działającego w imieniu Zarządu Dróg Powiatowych w Bielsku-Białej, z siedzibą w 43-382 Bielsko-Biała, ul. T. Regeera 82

orzekam

umorzyć jako bezprzedmiotowe postępowanie w sprawie wydania decyzji o środowiskowych uwarunkowaniach dla polegającego na przebudowie przepustu, zlokalizowanego w ciągu drogi powiatowej nr 4467S Bestwinka-Bestwina, ul. Kościelna w Bestwinie w km 4+481.

Uzasadnienie

Zgodnie z art. 105 ust. 1 ustawy Kodeks postępowania administracyjnego:

„§ 2. Organ administracji publicznej może umorzyć postępowanie, jeżeli wystąpi o to strona, na której żądanie postępowanie zostało wszczęte, a nie sprzeciwiają się temu inne strony oraz gdy nie jest to sprzeczne z interesem społecznym.”

Pan Lech Marcisz działając w imieniu Zarządu Dróg Powiatowych w Bielsku-Białej wnioskiem z dnia 18 lipca 2014 r. wystąpił do Wójta Gminy Bestwina o wydanie decyzji o środowiskowych uwarunkowaniach dla przedsięwzięcia polegającego na przebudowie przepustu, zlokalizowanego w ciągu drogi powiatowej nr 4467S Bestwinka-Bestwina, ul. Kościelna w Bestwinie w km 4+481

Pismem z dnia 4 sierpnia 2014 r. Pan Lech Marcisz wystąpił do Wójta Gminy Bestwina o nie rozpatrywanie w/w wniosku, powołując się na ustalenia, dotyczące rodzaju przebudowywanego obiektu.

Wójt Gminy Bestwina przychylił się do wystąpienia strony o umorzenie postępowania i orzekł jak w sentencji decyzji.

Pouczenie

Od niniejszej decyzji służy stronom odwołanie do Samorządowego Kolegium Odwoławczego w Bielsku-Białej za pośrednictwem Wójta Gminy Bestwina w terminie do czternastu dni od daty jej otrzymania.

Otrzymują:

1. Lech Marcisz „Usługi Projektowe”
Ul. Pszenna 18, 43-300 Bielsko-Biała.
2. Zarząd Dróg Powiatowych w Bielsku-Białej
Ul. T. Regeera 81, 43-382 Bielsko-Biała.
3. a/a.



WÓJT

mgr Artur Beniowski



**ŚLĄSKI ZARZĄD MELIORACJI i URZĄDZEŃ WODNYCH
w Katowicach**

40-087 Katowice, ul. Sokolska 65

Sekretariat: tel. (32) 258-30-76, fax. (32) 258-27-43, 258-68-10
e-mail: sekretariat@szmiuw.pl, <http://www.szmiuw.pl>
NIP: 954-23-14-260, REGON: 276712880



Śląskie.
Pozytywna energia

JEDNOSTKI TERENOWE:

**Oddział Bielsko-Biała
z siedzibą w Żywcu**

34-300 Żywiec
ul. Za Wodą 18
Sekretariat:
tel.: 33/ 814-93-79
tel./fax.: 33/ 814-94-87
tel./fax.: 33/ 861-43-29
e-mail:zywiec@szmiuw.pl
e-mail:bielsko@szmiuw.pl

Oddział Częstochowa

42-200 Częstochowa
ul. Wręczycka 11a
Sekretariat:
tel.: 34/ 362-92-12
fax.: 34/ 362-92-11
e-mail:czestochowa@szmiuw.pl

**Biuro Terenowe
Bieruń - Pszczyna**

43-155 Bieruń Nowy
ul. Turystyczna 1
tel./fax.: 32/ 216-29-77
e-mail:bierun@szmiuw.pl
43-200 Pszczyna
ul. 3 Maja 4a
tel./fax.: 32/ 210-47-29
e-mail:pszczyna@szmiuw.pl

Biuro Terenowe Cieszyn

43-400 Cieszyn
ul. Korfatego 32
tel./fax.: 33/ 852-28-25
e-mail:cieszyn@szmiuw.pl

**Biuro Terenowe
Gliwice**

44-100 Gliwice
ul. Góry Chełmskiej 2B
tel./fax.: 32/ 231-96-25
e-mail:gliwice@szmiuw.pl

Biuro Terenowe Racibórz

47-400 Racibórz
ul. 1 Maja 8A
tel./fax.: 32/ 415-35-66
e-mail:raciborz@szmiuw.pl

Biuro Terenowe Zawiercie

42-400 Zawiercie
ul. Paderewskiego 112
tel./fax.: 32/ 672-19-20
e-mail:zawiercie@szmiuw.pl

**Wojewódzki Magazyn
Przeciwpowodziowy**

40-357 Katowice, ul. Kocura 16
tel./fax.: 32/256 83 26
e-mail:zakrzewski@szmiuw.pl

DM/BTP/MJ/1850,1851/2014

Pszczyna, dn. 02.12.2014r.

**Usługi Projektowe
Lech Marcisz
ul. Pszenna 18
43-300 Bielsko-Biała
NIP: 547-121-20-81**

Dot. uzgodnienia operatu wodnoprawnego na rozbiórkę istniejącego obiektu mostowego, budowę nowego przepustu, umocnienie dna i skarp koryta ciek w rejonie projektowanego przepustu, odprowadzenie bez podczyszczenia wód opadowych i roztopowych z powierzchni drogi podlegającej rozbiórce i odtworzeniu do istniejących rowów przydrożnych a za ich pośrednictwem do ciek Pasieckiego w ramach projektu przebudowy obiektu mostowego zlokalizowanego w ciągu DP nr 4467S Bestwinka - Bestwina, ul. Kościelna w miejscowości Bestwina (obiekt w km 4+481)

Śląski Zarząd Melioracji i Urządzeń Wodnych w Katowicach Biuro Terenowe w Pszczynie informuje, że we właściwym sobie zakresie pozytywnie uzgadnia przedstawiony operat wodnoprawny dla ww. inwestycji pod następującymi warunkami:

- na ww. zamierzenia Inwestor winien uzyskać decyzję pozwolenia wodnoprawnego;
- całość robót należy wykonać zgodnie z opracowanym operatem wodnoprawnym;
- o terminie wykonywania robót należy powiadomić pisemnie Biuro Terenowe w Pszczynie z 14-dniowym wyprzedzeniem;
- roboty należy wykonać pod odpłatnym nadzorem branżowym przedstawiciela Biura Terenowego w Pszczynie. Przed rozpoczęciem robót zobowiązuje się Inwestora do zawarcia umowy na pełnienie nadzoru specjalistycznego;
- po zakończeniu robót należy dokonać protokolarnego ich odbioru z udziałem przedstawiciela tut. Biura;
- teren po zakończeniu prac należy przywrócić do należytego stanu i porządku;
- do dnia odbioru Inwestor dostarczy do tut. Biura dokumentację powykonawczą wraz z inwentaryzacją geodezyjną, zatwierdzoną przez Ośrodek Dokumentacji Geodezyjno-Kartograficznej przy Starostwie Powiatowym w Bielsku - Białej;
- zgodnie z art. 20 ust. 1 ustawy Prawo wodne zobowiązuje się Użytkownika do zawarcia umowy na użytkowanie gruntów pod wodami stanowiącymi własność Skarbu Państwa. Umowa na użytkowanie gruntów pokrytych wodami zostanie zawarta w oparciu o ww. pomiar geodezyjny;
- zgodnie z art. 64 ust. 1 i 2 ww. ustawy na użytkownika urządzenia wodnego nakłada się obowiązek utrzymywania go w należyтым stanie technicznym w celu zachowania jego funkcji wraz z korytem ciek w jego obrębie;
- w przypadku jakichkolwiek szkód i strat powstałych na wskutek wadliwego wykonania urządzenia wodnego lub jego eksploatacji Inwestor będzie zobowiązany do ich przywrócenia do stanu pierwotnego na własny koszt;

- w przypadku zmiany s sunków wodnych powstałych w wyniku wykonania przedmiotowej inwestycji, wszelkie koszty związane z ich przywróceniem do właściwego stanu, a terenach przylegających do cieku będą obciążały Inwestora;
- administrator cieku nie będzie ponosił odpowiedzialności za straty i szkody oraz za zmiany stosunków wodnych powstałych w zasięgu oddziaływania przedsięwzięcia.

Jednocześnie informujemy, że wyrażamy zgodę na zajęcie nieruchomości stanowiącej własność Skarbu Państwa (działka nr 2411/2) położonej w miejscowości Bestwina, obręb 0001 Bestwina o powierzchni 0,0793 ha na warunkach podanych w niniejszym piśmie oraz określonych w uzyskanych decyzjach.

Powyższe uzgodnienie nie narusza praw osób trzecich i jest ważne na okres dwóch lat.

Załączony operat wodnoprawny pozostawiamy w aktach tut. Biura.

Rachunek w kwocie 76,00 zł za powyższe uzgodnienie prześlemy w późniejszy terminie.

Do wiadomości:

Śl.Z.M.iU.W. Katowice
Księgowość wm. klasyfikacja PKWiU: 84.11.11.0

KIEROWNIK
BIURA TERENOWEGO PSZCZYNA-BIERUŃ
mgr inż. Janusz Rypień

Kopia DM aa.

Polska Spółka Gazownictwa sp. z o.o.
Oddział w Zabrzu
ul. Szczęść Boże 11, 41-800 Zabrze
tel. 32 398 50 00, faks 32 271 78 01

Rejon Dystrybucji Gazu w Bielsku-Białej
ul. Grażyńskiego 3, 43-300 Bielsko-Biała
tel. 33 8137600, fax. 33 8137622
rdg.bielsko-biala@gsgaz.pl

Usługi Projektowe Lech Marcisz
ul. Pszenna 18
43-300 Bielsko-Biała

Bielsko-Biała, dn. 16.10.2014

Nasz znak: B1/ MK/432 / 2647 / 2014

Dot.: uzgodnienia projektowanej przebudowy mostu zlokalizowanego w/c DP nr 4467S Bestwina – Bestwina, ul. Kościelna.

Szanowny Panie!

W odpowiedzi na Pana pismo przesyłamy plan sytuacyjny z naniesioną siecią gazową stanowiącą własność Rejonu Dystrybucji Gazu w Bielsku-Białej.

Przy pracach projektowych w obrębie w/w sieci gazowej należy uwzględnić następujące odległości:

- poziome - zgodnie z *Rozporządzeniem Ministra Gospodarki z dnia 30 lipca 2001 roku w sprawie warunków technicznych, jakim powinny odpowiadać sieci gazowe (Dz. U. Nr 97 poz. 1055)*,
- pionowe - zgodnie z Normą *PN-91/M-34501 Gazociągi i instalacje gazownicze. Skrzyżowania gazociągów z przeszkodami terenowymi. Wymagania*.

Wszelkie miejsca kolizji z naszymi urządzeniami należy zabezpieczyć zgodnie z Normą *PN-91/M-34501*. Każdą zmianę w stosunku do w/w przepisów należy indywidualnie uzgadniać z Działem Technicznym Rejonu Dystrybucji Gazu w Bielsku-Białej.

W przypadku prowadzenia robót w pobliżu naszych urządzeń inwestor winien skontaktować się z Rejonem Dystrybucji Gazu w Bielsku-Białej, celem ustalenia nadzoru nad w/w robotami. Nadzór wykonujemy odpłatnie. Inwestor powinien przestać zlecenie nadzoru robót z podanymi warunkami płatności, podając datę i znak uzgodnienia.

Uzgodnienie jest ważne na okres 2 lat licząc od daty wystawienia niniejszego pisma.

Z poważaniem:

KIEROWNIK
ds. Technicznych
Rejon Dystrybucji Gazu
w Bielsku-Białej

k/o:

Stanisław Łaciak
adresat, B1a/a

ul. Piastowska 40
43-300 Bielsko-Biała
tel. 33 8 136 846

Skala 1:500

Jed.ewid.:Bestwina
Obręb:BESTWINA
Godło:541 241 0324 6.121.30.03.2.3

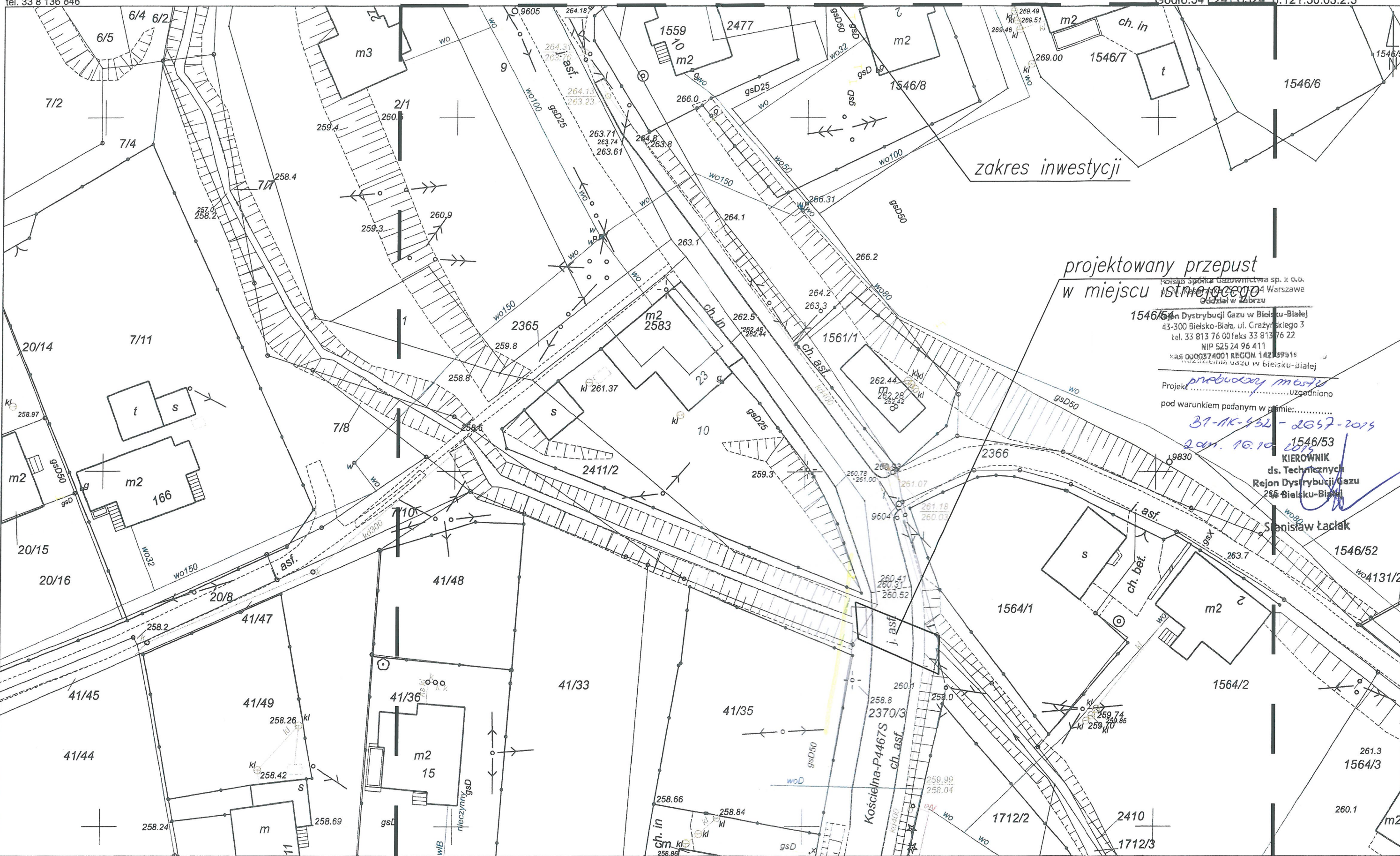

projektowany przepust
w miejscu istniejącego

Polska Spółka Gazownictwa sp. z o.o.
 ul. Włocławska 14 Warszawa
 Górdział w Zabrzu
 1546/54
 Dystrybucji Gazu w Bielsku-Białej
 43-300 Bielsko-Biała, ul. Czażyńskiego 3
 tel. 33 813 76 00 faks 33 813 76 27
 NIP 525 24 96 411
 REGON 14239919
 KRS 000374001
 Bielsko-Biała

Projekt *przebudowy mostu* uzgodniono
pod warunkiem podanym w piśmie:

37-1K-432 - 2657-2015

1546/53
KIEROWNIK
ds. Technicznych
Rejon Dystrybucji Gazu
255 Bielsko-Biala

Stanisław Łaciak

1546/52

1564/3

260.1

Sporządził(a): Teresa Jura
Nr zam.: /GK/ 5841-1/2014
Bielesko-Biała, 2014-05-08

Niniejszy wydruk pochodzi z przeskalowania mapy
evidencyjnej w skali pierwotnej 2280
Niniejszy wydruk pochodzi z przeskalowania mapy
zasadniczej w skali pierwotnej 2000

Starosta Bielski
Powiatowy Ośrodek Dokumentacji Geodezyjnej i Kartograficznej
Poświadczam się zgodność niniejszej kopii z treścią materiału
państwowego zasobu geodezyjnego i kartograficznego.
mapa zasadnicza
Nazwa materiału zasobu
P.2402.201q.74
identyfikator ewidencyjny materiału zasobu

Starosta Bielski
ul. Piastowska 40
43-300 Bielsko-Biala
tel. 33 8 136 846

Kopia z mapy zasadniczej
Skala 1:500

Jed. ewid.: Bestwina
Obręb: BESTWINA
Godło: 541 241 0324 6.121.30.03.2.3

1681

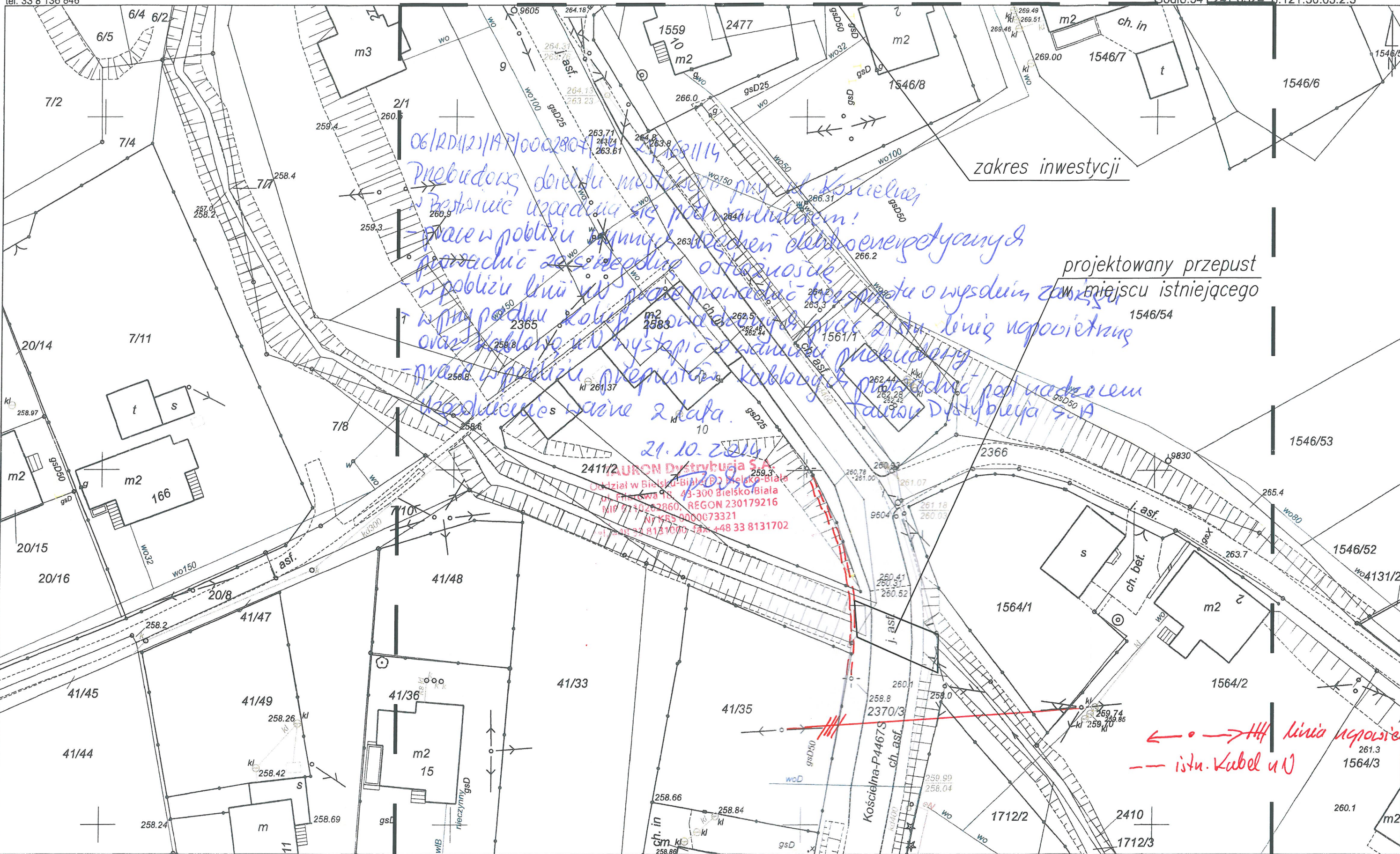

Sporządził(a): Teresa Jura
Nr zam.: /GK/ 5841-1/2014
Bielsko-Biala, 2014-05-08

Niniejszy wydruk pochodzi z przekazu mapy
ewidencyjnej w skali pierwotnej
Niniejszy wydruk pochodzi z przekazu mapy
zasadniczej w skali pierwotnej

Starosta Bielski
Powiatowy Ośrodek Dokumentacji Geodezyjnej i Kartograficznej
Poświadczam zgodność niniejszej kopii z treścią materiału
państwowego zasobu geodezyjnego i kartograficznego
mapa zasadnicza
Nazwa materiału zasobu
P.2402.2010.74
Data wykonania
06.08.2010

linia, nazwisko i podpis osoby
reprezentującej organ

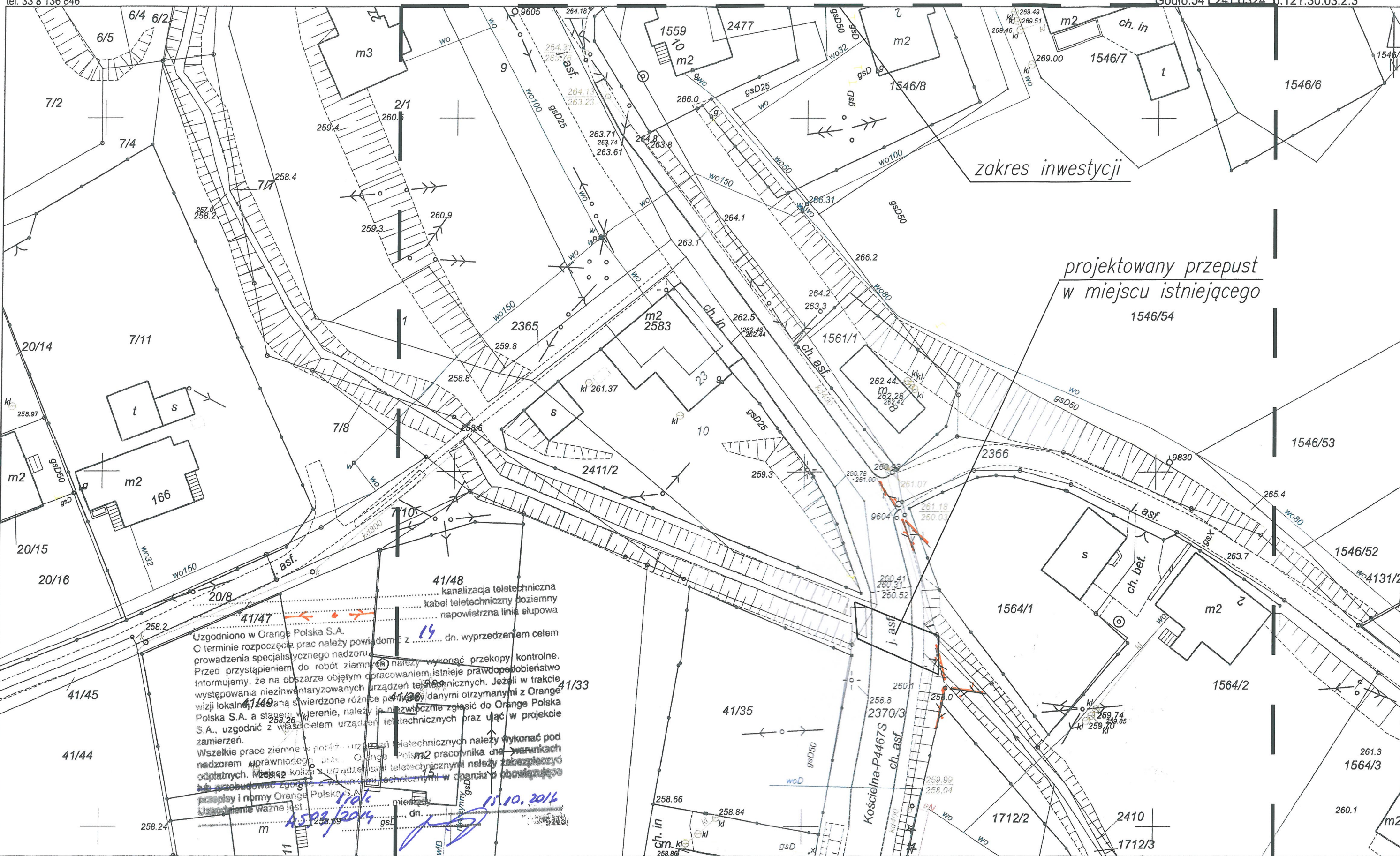

Starosta Bielski
Powiatowy Ośrodek Dokumentacji Geodezyjnej i Kartograficznej
Poświadczam się zgodność niniejszej kopii z treścią materiału
państwowego zasobu geodezyjnego i kartograficznego.
mapa zasadnicza
Nazwa materiału zasobu
P.2402.2010.74
identyfikator ewidencyjny materiału zasobu

ul. Piastowska 40
43-300 Bielsko-Biała
tel. 33 8 136 846

Skala 1:500

Jed.ewid.:Bestwina
Obręb:BESTWINA
Godło:541 241 0324 6.121.30.03.2.3

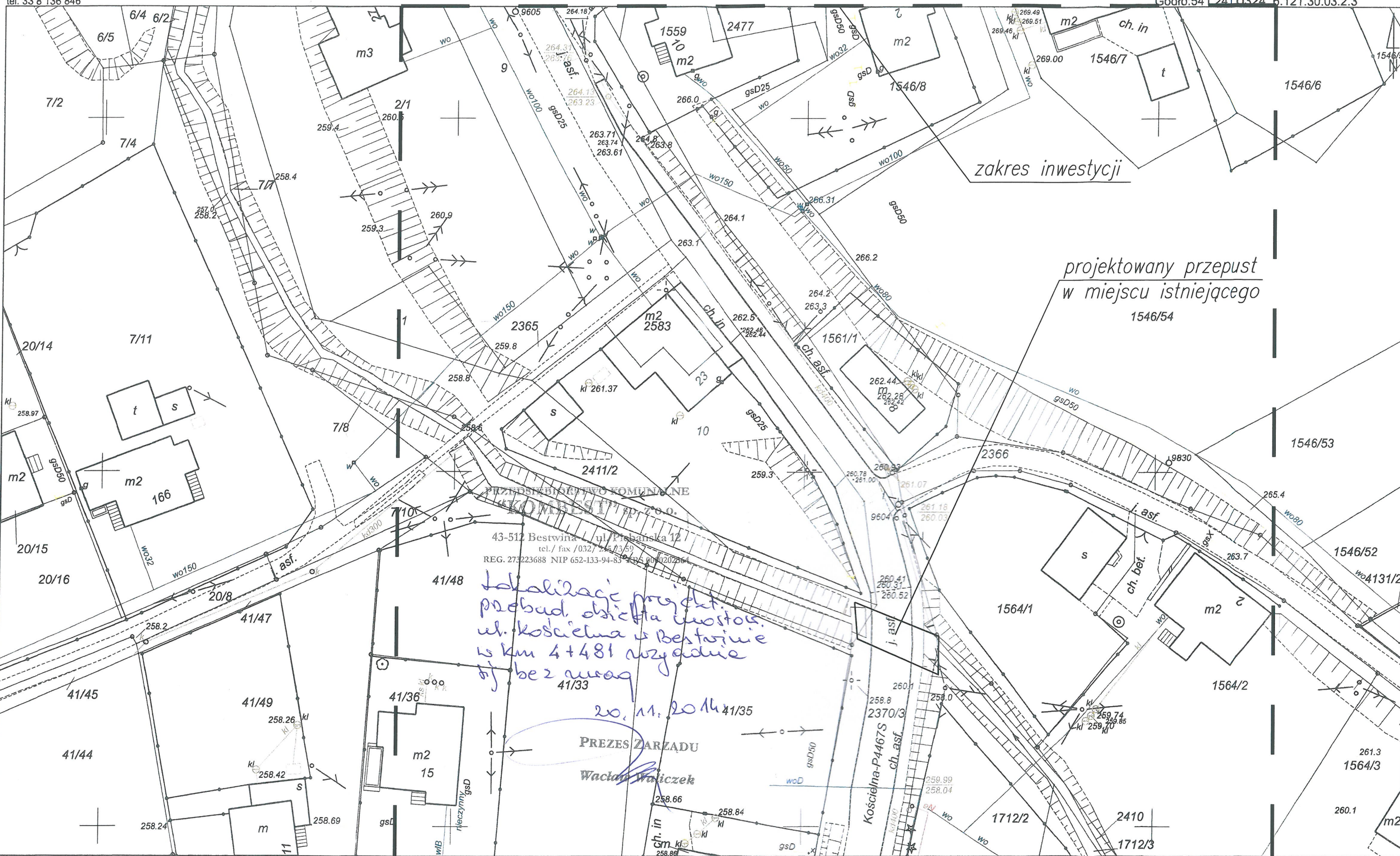

Sporządził(a): Teresa Jura
Nr zam.: /GK/ 5841-1/2014
Biejsko-Biała, 2014-05-08

Niniejszy wydruk pochodzi z przeskalowania mapy
evidencyjnej w skali pierwotnej 20000
Niniejszy wydruk pochodzi z przeskalowania mapy
zasadniczej w skali pierwotnej 20000

Starosta Bielski
Powiatowy Ośrodek Dokumentacji Geodezyjnej i Kartograficznej
Poświadczam zgodność niniejszej kopii z treścią materiału
państwowego zasobu geodezyjnego i kartograficznego.
mapa zasadnicza
Nazwa materiału zasobu
P.2402.2010.74
Identyfikator ewidencyjny materiału zasobu

06.08.2014
Data wykonania



2014-146115

OS-DL.404.892.2014/4(WN)

Świerklany, 2014-10-14

USŁUGI PROJEKTOWE LECH MARCISZ
43-300 BIELSKO-BIAŁA
UL. PSZENNA 18

Dotyczy: aktualizacji mapy zasadniczej dla projektowanej przebudowy obiektu mostowego zlokalizowanego w/c DP nr 4467S Bestwinka - Bestwina, ul. Kościelna w m. Bestwina – obiekt w km 4+481.

W odpowiedzi na Państwa pismo w sprawie jw. informujemy, że w zakresie wskazanego nam opracowania **Operator Gazociągów Przesyłowych GAZ-SYSTEM S.A. Oddział w Świerklanach nie eksploatuje sieci gazowej wysokoprężnej.**

Uzgodnienie ważne jest na okres trzech lat, licząc od daty niniejszego pisma.

Jednocześnie informujemy, że wszelkie uzgodnienia związane z siecią dystrybucyjną należy uzyskać w Polskiej Spółce Gazownictwa sp. z o.o Oddział w Zabrze ul. Szczęść Boże 11, 41-800 Zabrze.

Załącznik:

- mapa zasadnicza

Zastępca Dyrektora

Kazimierz Mazur

Dokument w postaci elektronicznej opatrzony został bezpiecznym podpisem elektronicznym weryfikowanym za pomocą ważnego kwalifikowanego certyfikatu

**Operator Gazociągów Przesyłowych
GAZ-SYSTEM S.A.**

Oddział w Świerklanach
ul. Wodzisławska 54, 44-266 Świerklany
tel. 32 439 25 00; faks 32 439 25 60

Adres Siedziby

ul. Mszczonowska 4
02-337 Warszawa
tel. 22 220 18 00; faks 22 220 16 06

Zarząd Spółki

Prezes Zarządu: Jan Chadam
Wiceprezes Zarządu: Dariusz Bogdan
Członek Zarządu: Wojciech Kowalski, Stawomir Śliwiński

Kapitał Zakładowy: 3 771 990 842 PLN **Kapitał Wpłacony:** 3 771 990 842 PLN **Konto:** mBank S.A. Nr 21 1140 1977 0000 5803 0100 7001 **Numer KRS:** 0000264771, Sąd Rejonowy dla m.st. Warszawy, XII Wydział Gospodarczy Krajowego Rejestru Sądowego **NIP:** 527-243-20-41 **REGON:** 015716698-00079 **www.gaz-system.pl**

Starosta Bielski

ul. Piastowska 40
43-300 Bielsko-Biala
tel. 33 8 136 846

Kopia z mapy zasadniczej

Skala 1:500

Jed.ewid.:Bestwina

Obręb:BESTWINA

Godło:541 241 0324 6.121.30.03.2.3

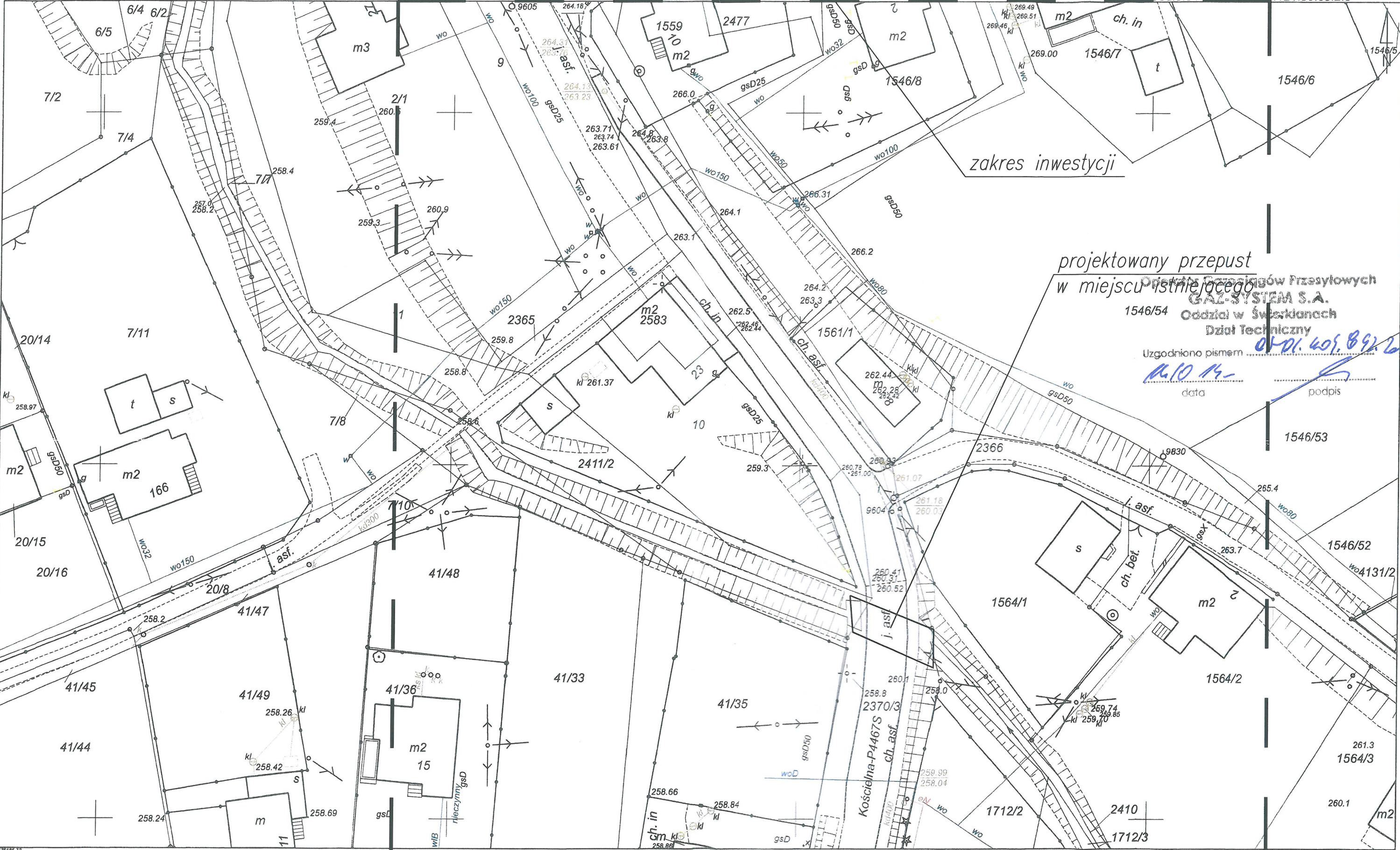

projektowany przepust
w miejscu istniejącego
Pracownia Geodezji i Kartografii
GAZ-SYSTEM S.A.
1546/54 Oddział w Świerdanach
Dział Techniczny

Uzgodniono pismem

data

podpis

1546/53

1546/52

1564/2

1564/3

1712/3

Sporządził(a): Teresa Jura
Nr zam.: /GK/ 5841-1/2014
Bielsko-Biala, 2014-05-08

Niniejszy wydruk pochodzi z przekazu mapy
ewidencyjnej w skali pierwotnej
Niniejszy wydruk pochodzi z przekazu mapy
zasadniczej w skali pierwotnej

Starosta Bielski
Powiatowy Ośrodek Dokumentacji Geodezyjnej i Kartograficznej
Poświadczam zgodność niniejszej kopii z treścią materiału
państwowego zasobu geodezyjnego i kartograficznego
mapa zasadnicza
Nazwa materiału zasobu
P.2402.2010.74
Data wykonania
06.08.2010



Netia SA
02-822 Warszawa, ul. Poleczki 13

Katowice, 2014-10-23

Adres do korespondencji:
Netia SA
Dział Utrzymania Usług
Okręg Południe
40-265 Katowice, ul. Murckowska 18
tel. +48 22 352 6465
fax +48 22 352 6704

Usługi Projektowe Lech Marcisz
Ul. Pszenna 18
43-300 Bielsko-Biała

Nasz znak: E/S/14/1976/PT
Wasz znak:

Uzgodnienie branżowe

Dotyczy: Przebudowa obiektu mostowego zlokalizowanego w/c DP nr 4467S Bestwinka – Bestwina, ul. Kościelna w m. Bestwina – obiekt w km 4+481.

W odpowiedzi na pismo z dnia 06.10.2014 firma TEL-GIS Services s.c. w imieniu Działu Utrzymania Usług Netia SA., zwraca po uzgodnieniu plan sytuacyjny dotyczący: uzgodnienia wskazanego terenu. Plany uzgadnia się bez uwag w zakresie zaznaczonym na załączonych mapach. Informujemy, że na przedmiotowym terenie Firma Netia S.A. nie posiada sieci. Uzgodnienie ważne jest jeden rok.

Załącznik:

1. uzgodniony plan sytuacyjny.

Zaprozowane
Przedstawiciel Netia S.A.
[Signature]
PAWEŁ TARASKA

TEL-GIS
SERVICES S.C.

ul. Piastowska 40
43-300 Bielsko-Biała
tel. 33 8 136 846

Skala 1:500

Jed.ewid.:Bestwina
Obręb:BESTWINA
Godło:541 241 0324 6.121.30.03.2.3

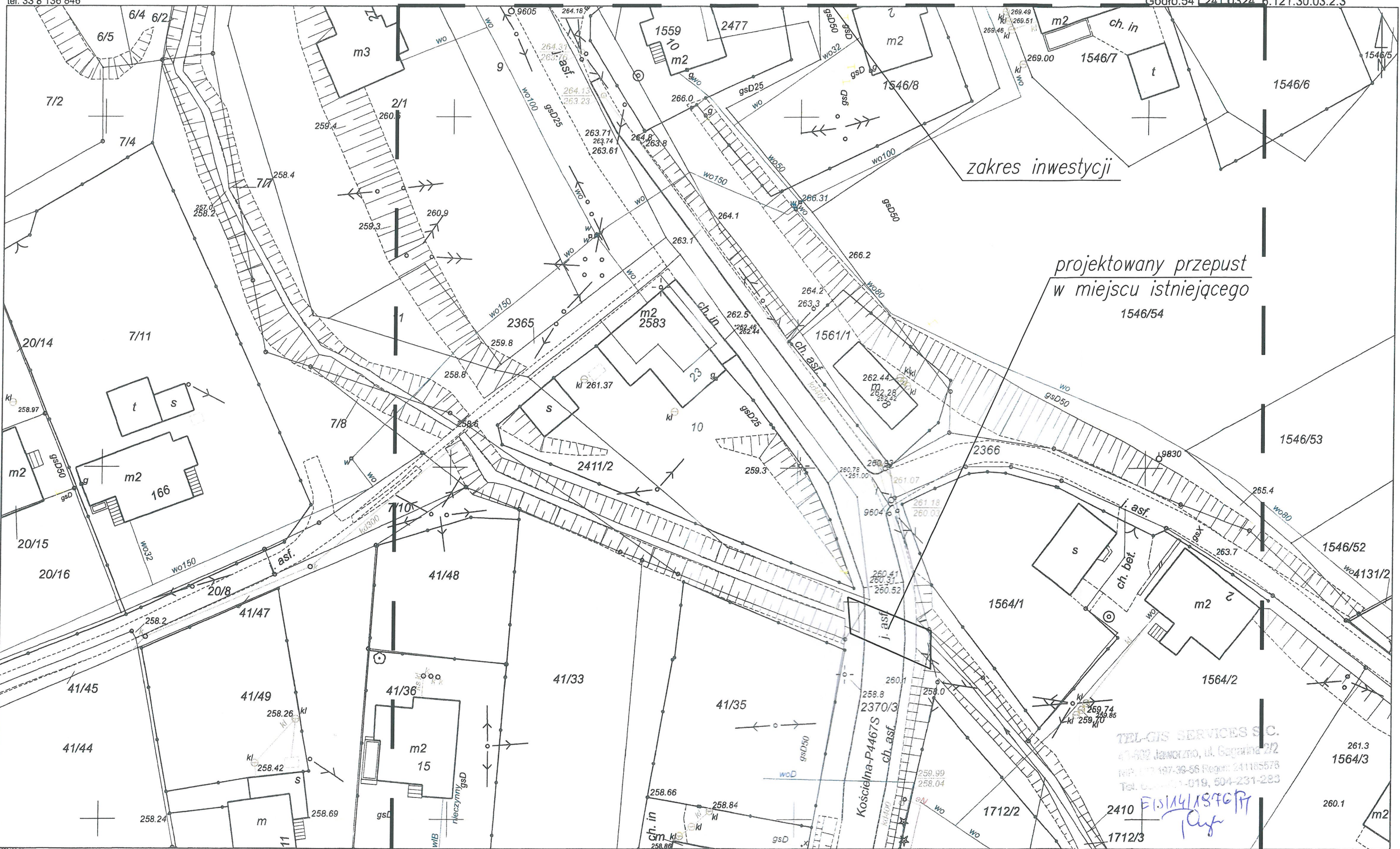

TEL-GIS SERVICES S.C.
43-602 Jaworzno, ul. Gagarina 2/2
NIP: 142-697-38-56 Regon: 241185576
Tel. 0-22-61-019, 604-231-283

2410 E. 1st St. Apt 1712/3

Sporządził(a): Teresa Jura
Nr zam.: /GK/ 5841-1/2014
Bielsko-Biala, 2014-05-08

Niniejszy wydruk pochodzi z przekształconej mapy
ewidencyjnej w skali pierwotnej..... 2000
Niniejszy wydruk pochodzi z przekształconej mapy
zasadniczej w skali pierwotnej..... 2000

Starosta Bielski
Powiatowy Ośrodek Dokumentacji Geodezyjnej i Kartograficznej
Poświadczam się zgodność niniejszej kopii z treścią materiału
państwowego zasobu geodezyjnego i kartograficznego.
mapa zasadnicza
Nazwa materiału zasobu
P2402.2010.74
identyfikator ewidencyjny materiału zasobu

06.08.2011
Data wykonania