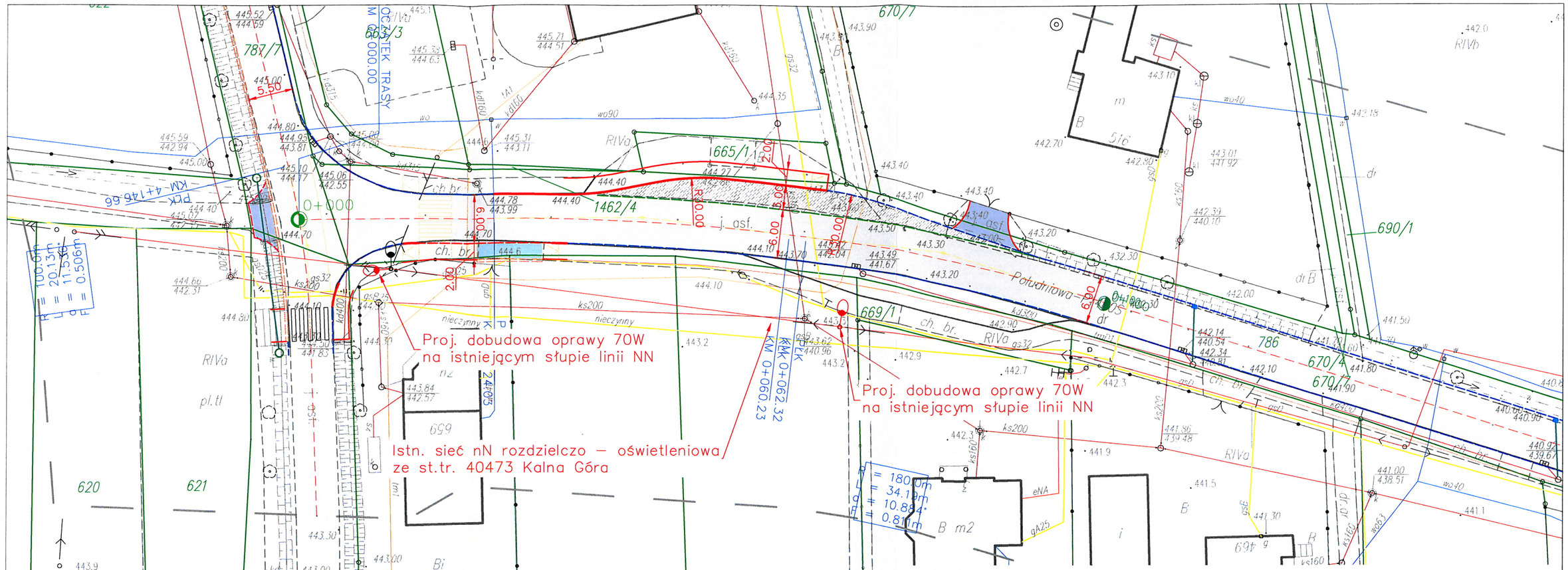

Inwestor: Zarząd Dróg Powiatowych, ul. Regera 81, 43-382 Bielsko-Biała — POWIAT BIELSKI	Biuro projektowe: PRACOWNIA PROJEKTOWA RHR S.C., Honorata Radzio, Rafał Radzio, 43-360 Bystra, ul. Handlowa 3, tel. 502-582-639

Nazwa obiektu budowlanego: PRZEBUDOWA CIĄGU DRÓG POWIATOWYCH 1405S i 1400S W MIEJSCOWOŚCIACH BUCZKOWICE, GODZISZKA i KALNA				Branża: ELEKTRYCNA Stadium: PW
Adres obiektu budowlanego:	Miejscowość: Godziszka	Powiat: bielski	Województwo: śląskie	Data: Wrzesień 2015
Nazwa rysunku: PROJEKT ZAGOSPODAROWANIA TERENU DP1400S km 0+000 – 0+100 – DOBUDOWA OŚWIETLENIA				Skala: 1:500
Funkcja:	Imię i nazwisko	Specjalność	Podpis	Nr rys.
Projektował:	mgr inż. Piotr ZONTEK, upr. 87/98 BB	Elektryczna		E – 4