

Wpust klasyczny

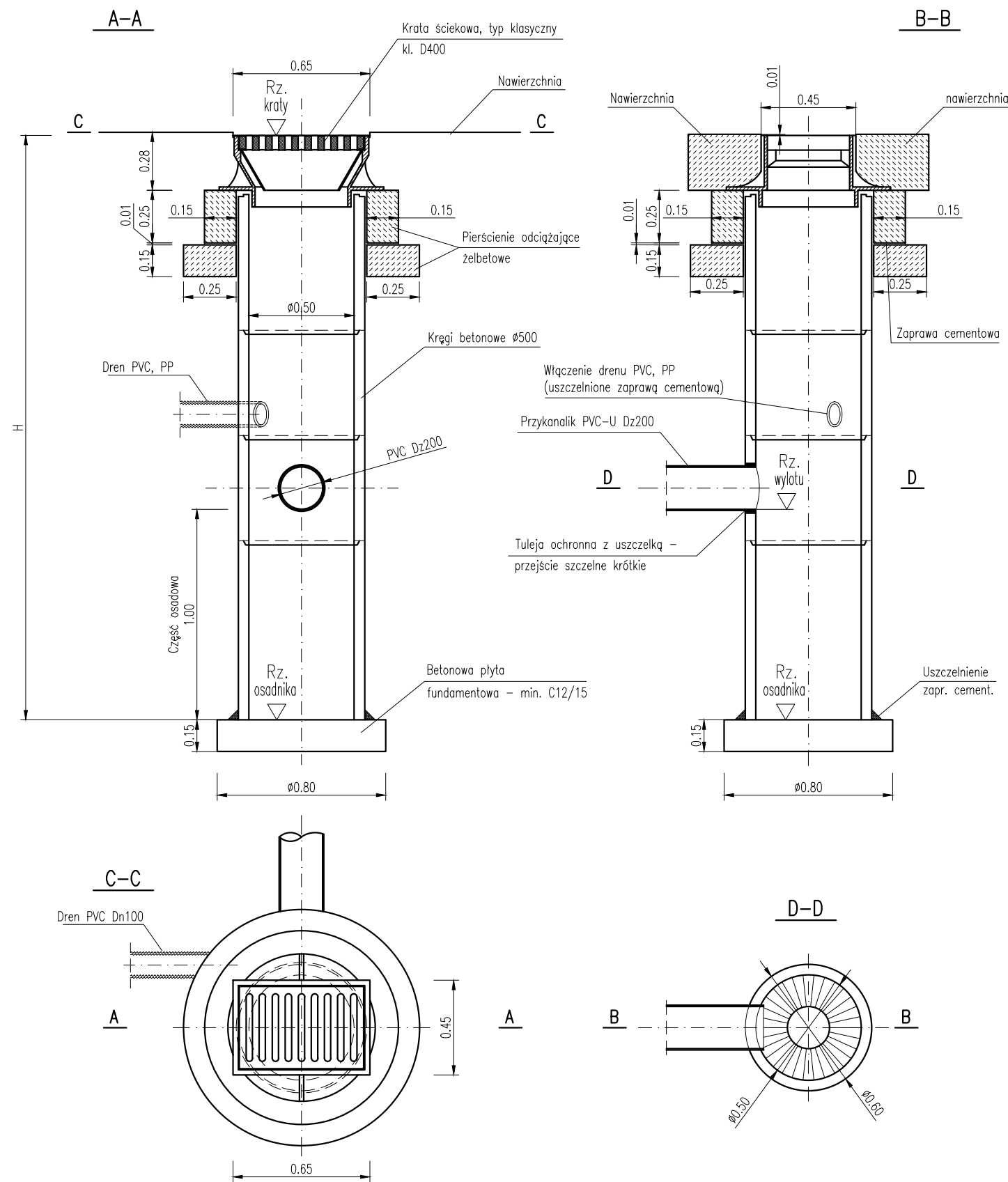

UWAGI:

1. Pod dnem wpustu należy ułożyć podsypkę cementowo-piaskową grub. 10 cm
2. Zewnętrzne ściany studz. należy zaizolować np. Izoplast 2xR+Pg
3. Izolacja nie może stykać się z rurami PVC
4. Można stosować prefabrykowany element dolny – osadnik

ZESTAWIENIE WPUSTÓW DESZCZOWYCH

[illegible]

ZESTAWIENIE WPUSTÓW DESZCZOWYCH

[illegible]

Inwestor: Zarząd Dróg Powiatowych ul. Regera 81 43-382 Bielsko-Biała		Biuro projektowe: PRACOWNIA PROJEKTOWA <div style="text-align: right;">  </div> Honorata Radzio, Rafat Radzio 43-360 Bystra, ul. Handlowa 3 tel. 502-582-639															
Nazwa obiektu budowlanego: <div style="text-align: center;"> PRZEBUDOWA CIĄGU DRÓG POWIATOWYCH 1405S i 1400S W MIEJSCOWOŚCIACH BUCZKOWICE, GODZISZKA i KALNA </div>		Branża: DROGI															
<table border="1" style="width: 100%; border-collapse: collapse;"> <tr> <td style="width: 33%;">Adres obiektu budowlanego:</td> <td style="width: 33%;">Miejscowość: Buczkowice, Godziszka</td> <td style="width: 33%;">Powiat: bielski</td> </tr> </table>		Adres obiektu budowlanego:	Miejscowość: Buczkowice, Godziszka	Powiat: bielski	Stadium: PW												
Adres obiektu budowlanego:	Miejscowość: Buczkowice, Godziszka	Powiat: bielski															
Nazwa rysunku: <div style="text-align: center;"> WPUSTY DESZCZOWE Rysunek typowy </div>		Data: Październik 2015															
<table border="1" style="width: 100%; border-collapse: collapse;"> <tr> <td style="width: 33%;">Funkcja:</td> <td style="width: 33%;">Imię i nazwisko</td> <td style="width: 33%;">Specjalność</td> </tr> <tr> <td>Projektował:</td> <td>mgr inż. Rafał RADZIO, upr. SLK/0751/PWOD/05</td> <td>Drogi</td> </tr> <tr> <td>Sprawdził:</td> <td>mgr inż. Honorata RADZIO, upr. SLK/2653/PWOD/09</td> <td>Drogi</td> </tr> <tr> <td> </td> <td> </td> <td> </td> </tr> <tr> <td> </td> <td> </td> <td> </td> </tr> </table>		Funkcja:	Imię i nazwisko	Specjalność	Projektował:	mgr inż. Rafał RADZIO, upr. SLK/0751/PWOD/05	Drogi	Sprawdził:	mgr inż. Honorata RADZIO, upr. SLK/2653/PWOD/09	Drogi							Skala: 1:25
Funkcja:	Imię i nazwisko	Specjalność															
Projektował:	mgr inż. Rafał RADZIO, upr. SLK/0751/PWOD/05	Drogi															
Sprawdził:	mgr inż. Honorata RADZIO, upr. SLK/2653/PWOD/09	Drogi															
<table border="1" style="width: 100%; border-collapse: collapse;"> <tr> <td style="width: 33%;">Nr rys.</td> <td style="width: 33%;">Podpis</td> <td style="width: 33%;"> </td> </tr> <tr> <td> </td> <td></td> <td> </td> </tr> <tr> <td> </td> <td> </td> <td> </td> </tr> <tr> <td> </td> <td> </td> <td> </td> </tr> </table>		Nr rys.	Podpis											<div style="font-size: 48pt; font-weight: bold;">6.3</div>			
Nr rys.	Podpis																
																	
Prawa autorskie zastrzeżone, reprodukcja lub udostępnianie osobom trzecim niniejszego rysunku lub jego części bez upoważnienia inwestora zabronione.																	