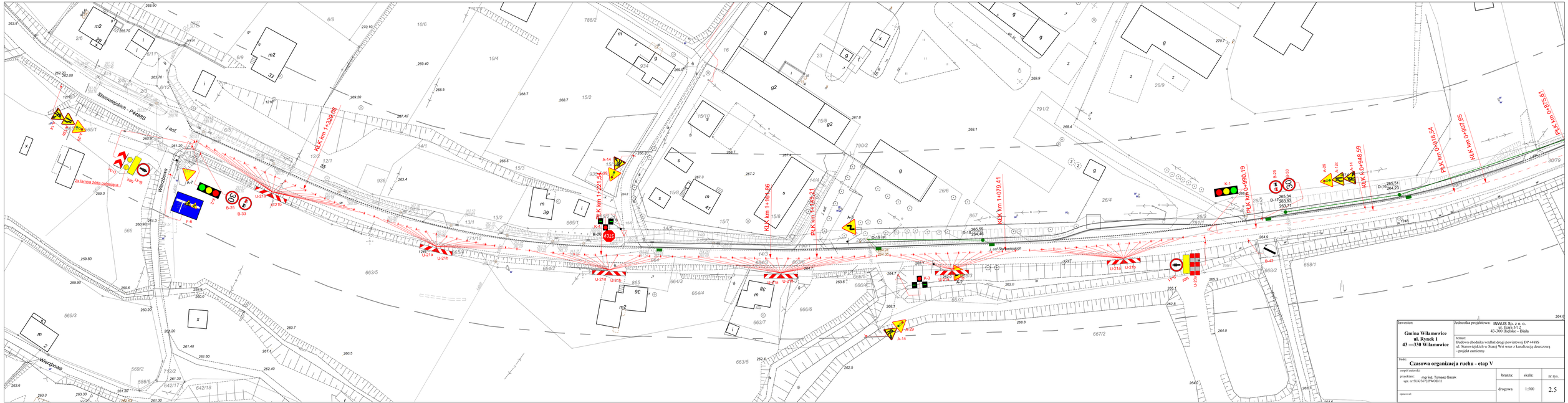

Inwestor: **Gmina Wilamowice ul. Rynek 1 43 —330 Wilamowice**	Jednostka projektowa: INWUS Sp. z o. o. ul. Rata 5/12 43-300 Bielsko - Biała		
	temat: Budowa chodnika wzdłuż drogi powiatowej DP 4488S ul. Starowiejskich w Starej Wsi wraz z kanalizacją deszczową - projekt zamienny		
	tytuł: **Czasowa organizacja ruchu - etap V**		
zespół autorski: projektant: mgr inż. Tomasz Gacek upr. nr SLK/367/PWOD/11	branża:	skala:	nr rys.
	drogowa	1:500	2.5
sprawdził:			