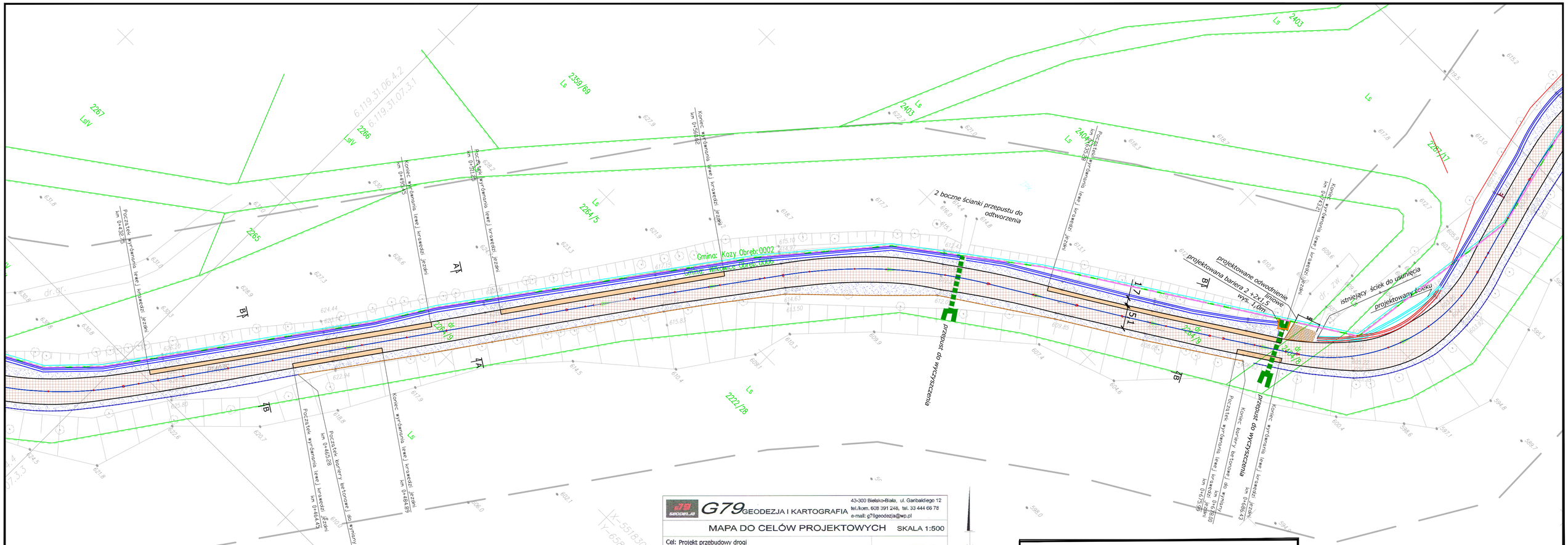

G79 GEODEZJA I KARTOGRAFIA

43-300 Bielsko-Biała, ul. Garibaldiego 12
tel./kom. 608 391 248, tel. 33 444 66 78
e-mail: g79geodezja@wp.pl

MAPA DO CELÓW PROJEKTOWYCH

SKALA 1:500

Cel: Projekt przebudowy drogi	
Układ odniesienia: Układ 2000 pas 18, Kronsztadt 86	
Sekcje: 6.119.31.11.2.2,.06.4.4,.4.2,.07.3.3,.07.3.1,.07.1.3,.07.1.1,.07.1.4	
Obiekt: Górska	
Powiat: bielski	L.ks.rob.: 129/2013
J.ewid.: 240210_2 Wilkowice/ 240207_2 Kozy	KERG: 4460/2013
Obręb: 0006 Straconka/ 0002 Straconka	Data: luty 2014

G79 Geodezja i Kartografia
Marcin Leśniak Nr upr. 20367
43-300 Bielsko-Biała, ul. Garibaldiego 1
tel. 608 391 248, 33 444 66 78
NIP 679-247-47-96 REGON 24100272

Niniejsza mapa powstała na podstawie pozyskanej z PODGiK mapy ewidencyjnej w wersji elektronicznej oraz pomiaru S+U+W wykonanego w lutym2014r (bez pomiaru granic nieruchomości, bez materiałów branżowych).
Uwagi:
Wykazane na nieniejszej mapie granice nieruchomości nie zostały wyznaczone w terenie i nie zostały określone z wymaganą dokładnością pomiaru.
Kontury użytków gruntowych i konturów klas gleboznawczych zgodne z mapą ewidencyjną. Wrysowano linie Planu Zagospodarowania Przestrzennego. Nie Badano Ksiąg wieczystych w celu ustalenia służebności gruntowych.

Legenda:

- zakres opracowania
- granice ewidencyjne
- sieć energetczna
- sieć kanalizacyjna
- sieć wodociągowa
- Plan Przestrzenny
- ZPK - Park Krajobrazu Beskidu Małego

Starosta Bielski
Powiatowy Ośrodek Dokumentacji Geodezyjnej i Kartograficznej

Poświadcza się, że niniejszy dokument został opracowany w wyniku prac geodezyjnych i kartograficznych, których rezultaty zawiera operat techniczny wpisany do ewidencji materiałów państwowego zasobu geodezyjnego i kartograficznego

za nr **P.2402.** 2014.260

Bielsko-Biała, dnia 28.02.2014

Z up. STAROSTY
Danuta Olejak
inspektor

LEGENDA:

Elementy Istniejące:

- Granice działek
- Granice działek po podziale
- Zakres aktualizacji
- Bariera energochłonna stalowa
- Sieć energetyczna
- Kanalizacja Sanitarna

Elementy Przebudowywane:

- Jezdnia - nawierzchnia beton asfaltowy
- Pobocze z kamienia łamanego

Elementy Remontowane:

- Przepust do wyczyszczenia
- Zjazd - nawierzchnia z kruszywa łamanego
- Zjazd - nawierzchnia z kostki kamiennej
- Ściek z kostki kamiennej

Elementy do rozbiórki:

- Ściek

Elementy Budowane:

- Odwodnienie liniowe - koryto z kratką
- Ściek z kostki kamiennej
- Projektowane barierki wokół przepustu
- Bariera energochłonna metalowa

PRACOWNIA INŻYNIERSKA S1 MARCIN HAJOST
43-300 Bielsko - Biała, ul. Barlickiego 15/6
NIP 549-164-37-72 | pracownias1@onet.pl | tel. 500 107 085 | tel/fax: (33) 499 97 55

temat projektu:	**Przebudowa drogi powiatowej 1403S Międzybrodzie Bielskie - Straconka**
inwestor:	Zarząd Dróg Powiatowych w Bielsku-Białej ul. Regera 81, 43-382 Bielsko-Biała
adres inwestycji:	ul. Górska, Bielsko-Biała
tytuł rysunku:	Plan Sytuacyjny
stadium:	Projekt Zagospodarowania Terenu
projektował:	inż. Marcin Hajost nr upr. SLK/2005/PWOD/07
data: 07.2014	skala: 1:500 — nr rys. **1.2**