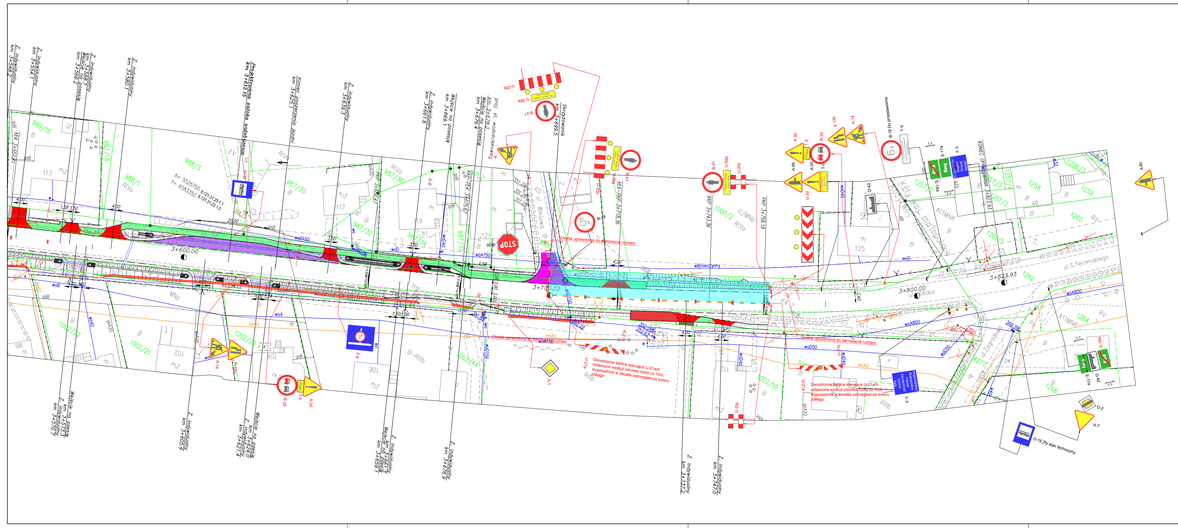

Wykonawca:	MBO PROJEKT Sp. z o.o. ul. Brzozowa 5 34-400 Nowy Targ KRS: 0000451303		
Temat:	Przebudowa drogi powiatowej 44825 Hołcnów – Kozy – Podlesie, ul Kęcka.		
Część:	PROJEKT CZASOWEJ ORGANIZACJI RUCHU	Nr rys.	2.29
Tytuł rys:	PLAN SYTUACYJNY – etap XXIX	Skala:	1:500
		Data:	grudzień 2013
Inwestor:	ZARZĄD DRÓG POWIATOWYCH W BIELSKU – BIAŁEJ ul. Tadeusza Regera 81 43-382 Bielsko – Biała	Lokalizacja: Województwo:	śląskie
		Powiat:	bielski
		Miejscowość:	Kozy
Funkcja:	Imię, Nazwisko:	Nr uprawnień	Podpis:
Branża:	DROGOWA		
Projektant:	Krzysztof Koziowski	83/93 B-B	
Opracował:	mgr inż. Anna Mateszew		
	mgr inż. Marcin Zieliński		
	inż. Konrad Rembisz		