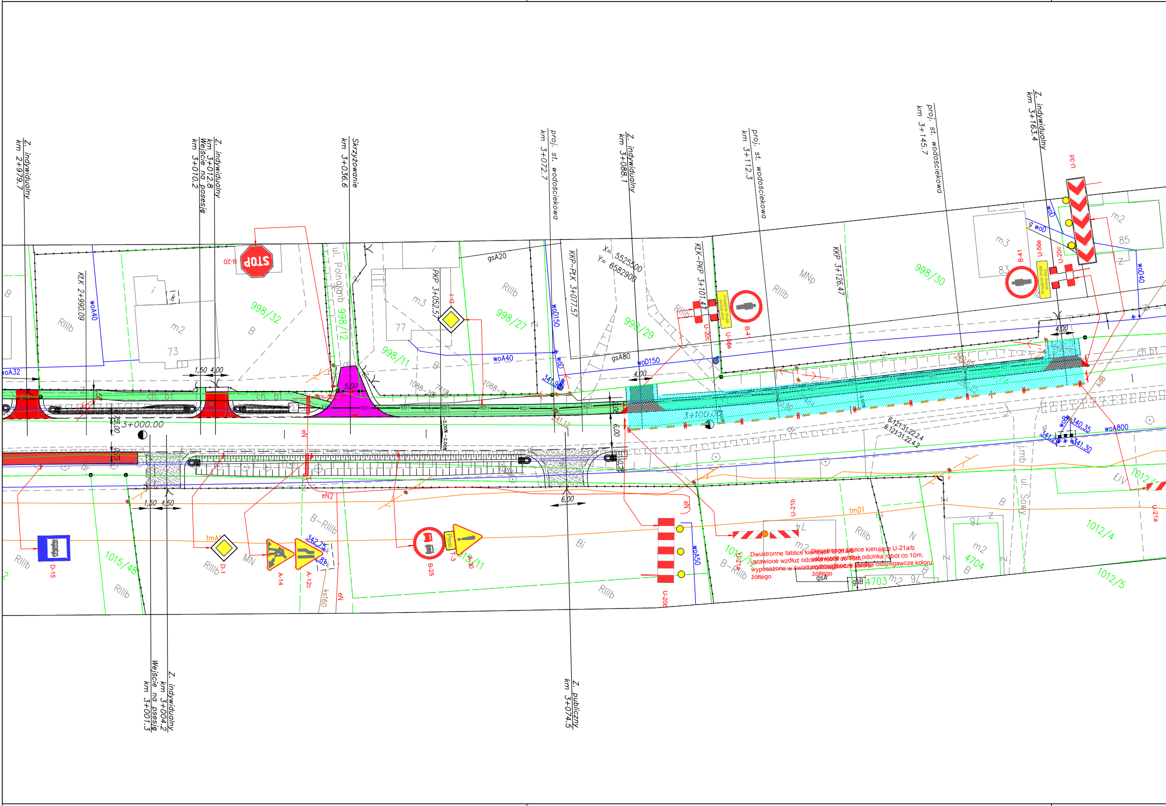
Z. indywidualny
km 2+979.7
Z. indywidualny
km 3+012.8
Wejście na posesję
km 3+010.2
Skrzyżowanie
km 3+036.6
proj. st. wodościekowa
km 3+072.7
Z. indywidualny
km 3+088.1
proj. st. wodościekowa
km 3+112.3
proj. st. wodościekowa
km 3+145.7
Z. indywidualny
km 3+163.4
Z. indywidualny
km 3+004.2
Wejście na posesję
km 3+001.3
Z. publiczny
km 3+074.5
KLK 2+990.09
KKP 3+052.57
KKP-PLK 3+077.57
KLK-PKP 3+101.47
KKP 3+126.47
X= 5525500
Y= 6582900
3+000.00
3+100.00
ul. Polna
ul. Sowy
STOP
B-20
D-1
D-15
A-14
A-12c
B-25
T-3
Pieszy
B-41
U-20c
U-56a
U-3a
U-21a
U-21b
U-20b
998/32
998/12
998/11
998/27
998/29
998/30
1015/48
1015/11
1015/1
1012/4
1012/5
1012/1
4703
4704
73
77
83
85
76
74
woA40
woA32
woD150
woD
woA80
woA50
woD40
woA800
gsA20
gsA80
gsA
gsB
tmA1
tmD1
eN
eN2
ks160
kdB
ch. bt
KD1
1,50 4,00
1,50 4,50
4,00
5,00
6,00
2,00
0,75
-2,00% -2,00%
341,96
341,12
340,35
341,30
342,75
6.121.31.22.2.4
6.121.31.22.4.2
RIIIb
B-RIIIb
MNp
MN
Bi
m2
m3
Dwustronne tablice kierujące U-21a/b ustawione wzdłuż odcinka robót co 10m, wyposażone w światła ostrzegawcze koloru żółtego

Dwustronne tablice kierujące U-21a/b ustawione wzdłuż odcinka robót co 10m, wyposażone w światła ostrzegawcze koloru żółtego

Dwustronne tablice kierujące U-21a/b ustawione wzdłuż odcinka robót co 10m, wyposażone w światła ostrzegawcze koloru żółtego

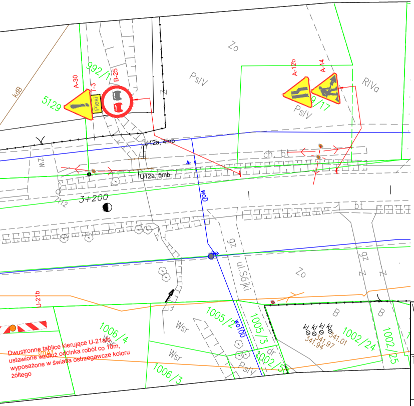
kdB
5129
A-30
992/1
T-3
Piesi
B-25
PsIV
Zo
A-12b
A-14
9/17
PsIV
RIVa
U12a, 4mb
U12a, 5mb
ch. bt
WZ
3+200
woD
bt
gz
ul.Sójki
Zo
gz
U-21b
1006/4
Wsr
Wsr
1006/3
1005/2
wo100
1005/3
dr
1002/5
PsIV
B
B
kl kl kl kl
341.01
341.97
341.94
1002/24
1002/25
tmA1
Dwustronne tablice kierujące U-21a/b, ustawione wzdłuż odcinka robót co 10m, wyposażone w światła ostrzegawcze koloru żółtego

Wykonawca:

MBD PROJEKT

Sp. z o.o.
ul. Brzozowa 5
34-400 Nowy Targ
KRS: 0000451303

Temat:

Przebudowa drogi powiatowej 4482S Hałcnów – Kozy – Podlesie, ul Kęcka.

Część:	PROJEKT CZASOWEJ ORGANIZACJI RUCHU	Nr rys.	2.18
		Skala:	1:500
Tytuł rys.:	PLAN SYTUACYJNY – etap XVIII	Data:	grudzień 2013

Inwestor:
ZARZĄD DRÓG POWIATOWYCH
W BIELSKU – BIAŁEJ
ul. Tadeusza Regera 81
43–382 Bielsko – Biała

Lokalizacja:	
Województwo:	śląskie
Powiat:	bielski
Miejscowość:	Kozy

Funkcja:	Imię, Nazwisko:	Nr uprawnień	Podpis:
Branża:	DROGOWA		
Projektant:	Krzysztof Kozłowski	83/93 B-B	
Opracował:	mgr inż. Anna Mateszew		
	mgr inż. Marcin Zieliński		
	inż. Konrad Rembisz		