

OB/RO-1/25/35/2811/13; 25/1731/13

Plan budowy ścieżki rowerowej wzdłuż
drogi powiatowej 44475 ul. Węglowa w Czechowicach-Dziedzinach
urządzenia się pod warunkami:

- w miejscu skrzyżowania z trasą kabli SN
prace ziemne wykonywać ze szczególną ostrożnością
nieznie i pod nadzorem pracownika TAURON Dystrybucja
PE Cz-Dz.

Urządzenie wzorne 2 lata.

09.12.2013

TAURON Dystrybucja S.A.
Oddział w Bielsku-Białej RD Bielsko-Biała
ul. Filarowa 18, 43-300 Bielsko-Biała
NIP 6110202860, REGON 230179216
Nr KRS 0000073321

A
koniec odcinka A-B
km 1+027,41

541.223.063.4

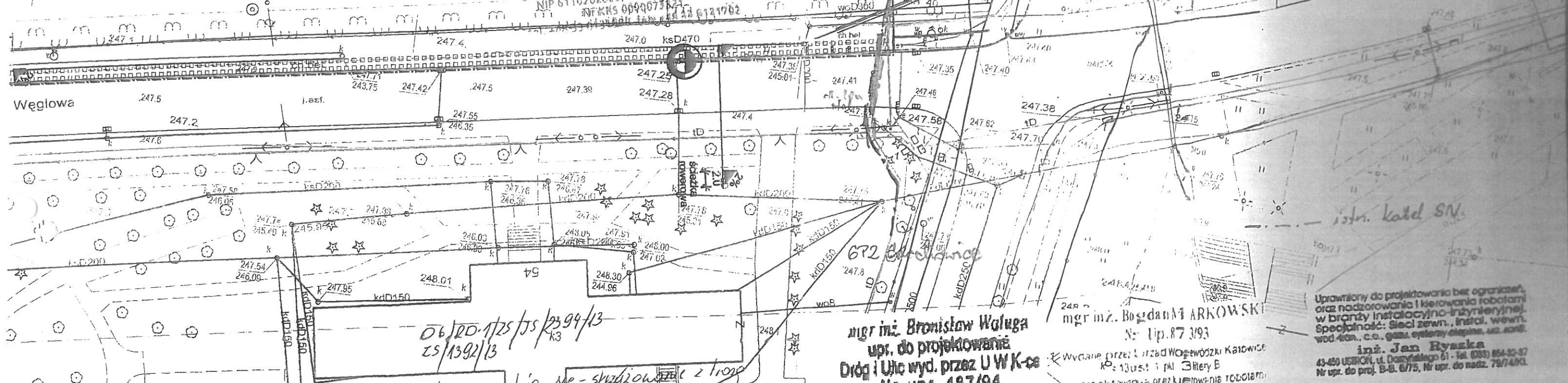

OB/RO-1/25/35/2394/13
25/1392/13

Ulicę Węglowa nie skrzyżowanie z trasą
kable SN. Wystąpić do warunków przebudowy

14.10.2013
TAURON Dystrybucja S.A.
Oddział w Bielsku-Białej RD
ul. Filarowa 18, 43-300 Bielsko-Biała
NIP 6110202860, REGON 230179216
Nr KRS 0000073321
tel. +48 33 8131000 fax: +48 33 8131702

mgr inż. Bronisław Waluga
upr. do projektowania
Drogi i Ulic wyd. przez U WK-cc
Nr upr. 487/94

mgr inż. Bogdan M. ARKOWSKI
Nr upr. 873/93
Wydane przez Urząd Wojewódzki Katowice
K: 13 ust. 1 pkt 3 litery B
do projektowania oraz kierowania robotami

Uprawniony do projektowania bez ograniczeń,
oraz nadzorowania i kierowania robotami
w branży instalacyjno-inżynierskiej.
Specjalność: Sieci zew., instal. wewn.
wod-kan., c.o., gaz, systemy ciepł., uz. wod.
inż. Jan Ryśka
43-400 USŁON, ul. Dąbrowskiego 61 - Tel. (33) 854-32-87
Nr upr. do proj. B-B. 6/75, Nr upr. do nadz. 78/490

BRANŻA:	DATA:	PROJEKTOWAŁ:	NIP UPR:	PODPIS:	Treść:
1. Drogowy	12.2010	mgr inż. B. Merkowiński	873/93	<i>[Signature]</i>	P.B.-W. budowy ścieżki rowerowej wzdłuż drogi powiatowej 4447 S ul. Węglowej w Czechowicach-Dziedzinach - odcinek od ul. Topolowej do DK1.
2. Drogowy	12.2010	mgr inż. Marek Putra		<i>[Signature]</i>	Treść: Plan sytuacyjny.
3. Drogowy	12.2010	tech P. Izdorezyk		<i>[Signature]</i>	NUMER UMOWY: 30/2010
4. Kanalizacja	12.2010	inż. Jan Ryśka	B-B 6/75	<i>[Signature]</i>	SKALA: 1:500
5. Sprawdzający	12.2010	mgr inż. B. Waluga	487/94	<i>[Signature]</i>	NUMER RYSUNKU: 2
6. Drogowy					PRACOWNIA PROJEKTOWO-USŁUGOWA "RONDO" tel. 022 353-20-97, fax 022 353-20-41, 0201-79-78-82, e-mail: biuro@rondo.pl

LEGENDA:

- | | | | |
|--|---|--|---------------------------------|
| | - nowa konstrukcja jezdni z nałożoną powłoką masy termoplastycznej (koloru czerwonego) | | - istniejąca sieć energetyczna |
| | - nowa konstrukcja jezdni | | - istniejąca sieć wodociągowa |
| | - nawierzchnia projektowanych wjazdów do posesji z kostki betonowej (koloru czerwonego) | | - istniejąca sieć gazociągowa |
| | - nawierzchnia ścieżki rowerowej z kostki betonowej, szer. 2 m (koloru szary Mix) | | - istniejąca sieć teletechnik |
| | - frezowana nawierzchnia jezdni | | - istniejąca sieć kanalizacyjna |
| | - przebrukowanie istniejących płyt asfaltowych | | - projektowana kanalizacja |
| | - krawężnik betonowy 15/30, wystający 12 cm. | | - przedłużenie istniejącego |
| | - krawężnik betonowy 15/22, wystający 2 cm. | | - projektowane odwodnienie |
| | - krawężnik betonowy 15/22, wystający 1 cm. | | |
| | - obrzeże betonowe 8/25 | | |
| | - opornik betonowy 12/25 | | |
| | - istniejący fotoradar | | |
| | - projektowana lokalizacja fotoradaru | | |
| | - ściek prefabrykowany 60/20 cm | | |
| | - palisada betonowa 100/20/17,5 | | |

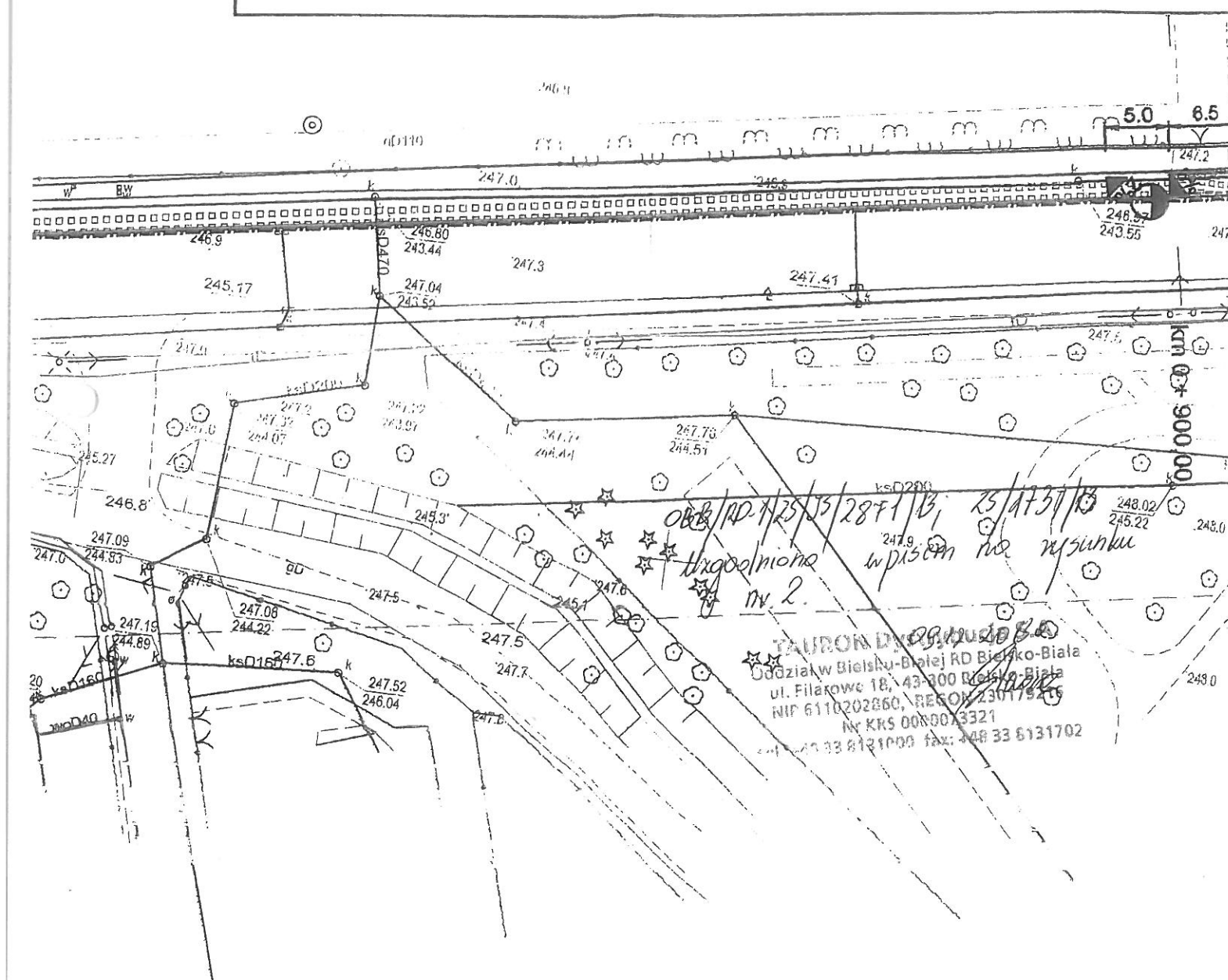

uzupełniono wpisem na rysunku
nr 2.

09.12.2013v.

TAURON Dystrybucja S.A.
Oddział w Białym-Biału, ul. Piłsudskiego 18, 43-500 Białsko-Biała
NIP 6110202600, REGON 230179216
KRS 00000073921
tel. +48 33 8131000 fax: +48 33 8131702

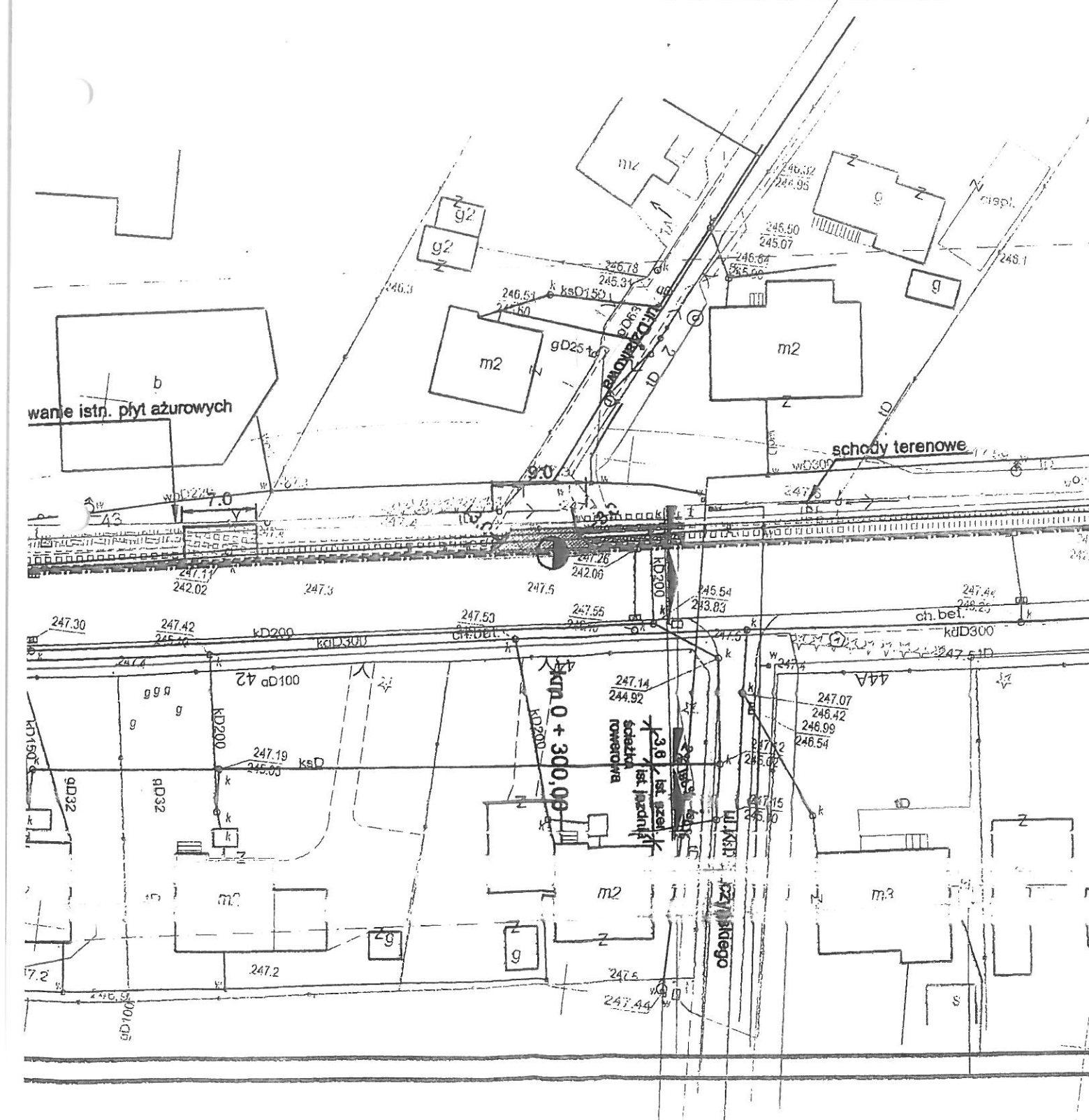

0BB/KD.1/25/55/2871/13; 25/1737/13
 uzgodniono wpisem na punktu nr 2

TAURON Dystrybucja S.A.
 Oddział w Bielsku Bialym
 ul. Filarowa 18, 43-300 Bielsko-Biala
 NIP 6110202860, REGON 230179216
 Nr KRS 0800013220
 tel. +48 33 8131000 fax: +48 33 8131702

