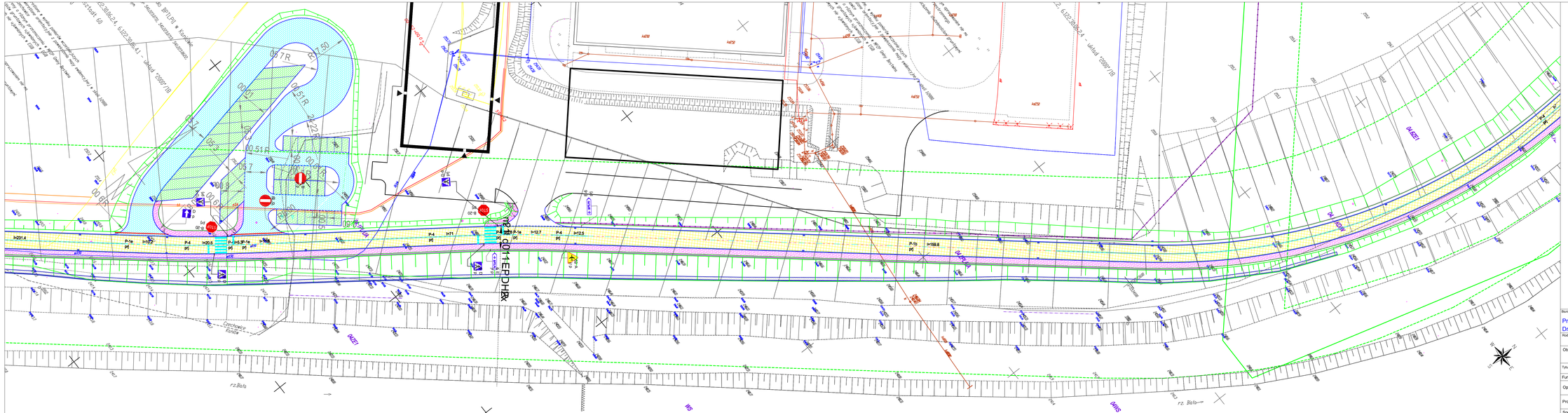

- projektowane oznakowanie poziome
- projektowane oznakowanie pionowe
- krawężnik betonowy 15x30cm
- krawężnik betonowy obniżony (odsłonięcie 2-5cm)
- obrzeże betonowe 8x30cm
- krawędzie miejsc postojowych
- nawierzchnia jezdni
- nawierzchnia chodnika
- nawierzchnia jezdni manewrowej (pieszo-jezdna)
- nawierzchnia miejsc postojowych
- nawierzchnia na poszerzeniu skrzyżowania
- granice działek
- projektowana skarpa 1:1,5
- projektowany szlaban
- projektowany wpust deszczowy
- projektowane umocnienie skarpy - kosze siatkowo-kamienne
- projektowana bariera energochłonna
- projektowane odwodnienie liniowe
- projektowane korytko odwodnieniowe
- projektowany dren

Biuro projektowe: „NORDA" Przedsiębiorstwo Obsługi Inwestycji Drogowych i Inżynierii Środowiska		Inwestor: Zarząd Powiatu Bielskiego Bielsko-Biała, ul. Piastowska 40	
Rodzaj projektu: BUDOWLANY		Branża: OR	Data: 07.2013
Obiekt:	Budowa drogi powiatowej łączącej drogę ulicę Nad Białką z Drogą Krajową nr 1 w Czechowicach-Dziedzicach - etap I		
Tytuł rysunku:	PROJEKT ZAGOSPODAROWANIA TERENU	Nr rys.: 20	Skala: 1:500
Funkcja:	Tytuł, imię i nazwisko:	Specjalność:	Nr Uprawnień:	Podpis:
Opracował:	mgr inż. Katarzyna Wdzyk		
	inż. Błażej Marek		
Projektował:	mgr inż. Rafał Kleist	konstr.-bud.	430/01
		instalacyjna	SKL/2356/PWOS/09
Sprawdził:	mgr inż. Wojciech Kupczak	konstr.-bud.	46/98 BB