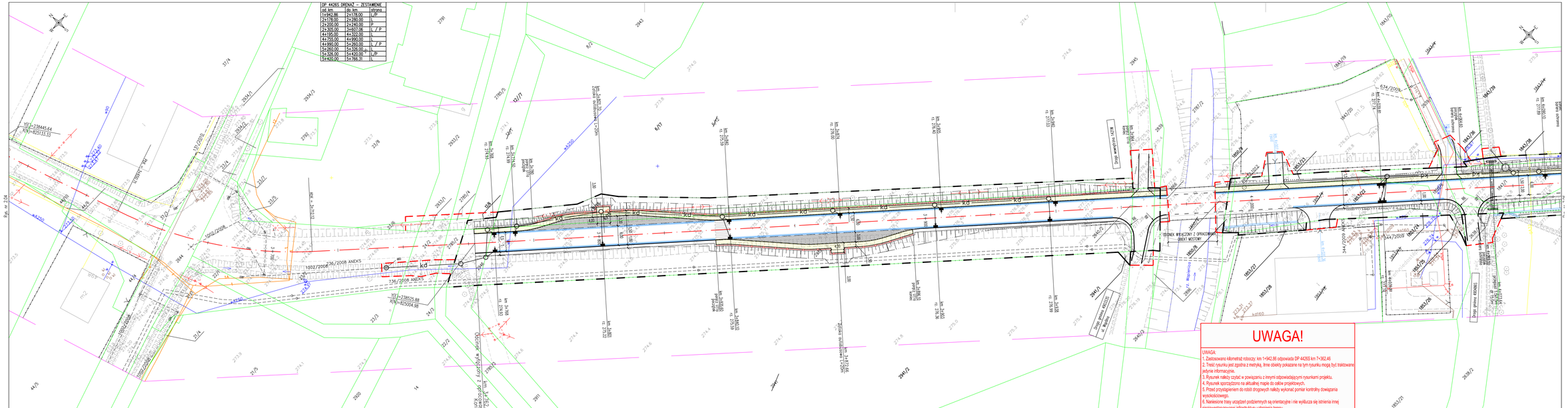

DP 4426S DRENAŻ – ZESTAWIENIE		
od km	do km	strona
1+942.86	2+178.00	L/P
2+178.00	2+280.00	P
2+200.00	2+240.00	P
2+305.00	3+607.06	L / P
4+195.00	4+322.00	L
4+755.00	4+990.00	L
4+990.00	5+260.00	L / P
5+260.00	5+326.00	L
5+326.00	5+420.00	L/P
5+420.00	5+766.31	L

UWAGA!

UWAGA:

1. Zastosowano kilometraż roboczy: km 1+942.86 odpowiada DP 4426S km 7+362.46
2. Treść rysunku jest zgodna z metryką, inne obiekty pokazane na tym rysunku mogą być traktowane jedynie informacyjnie.
3. Rysunek należy czytać w powiązaniu z innymi odpowiadającymi rysunkami projektu.
4. Rysunek sporządzono na aktualnej mapie do celów projektowych.
5. Przed przystąpieniem do robót drogowych należy wykonać pomiar kontrolny dowiązania wysokościowego.
6. Naniesione trasy urządzeń podziemnych są orientacyjne i nie wyklucza się istnienia innej niezinwentaryzowanej infrastruktury uzbrojenia terenu.

Schemat arkuszy

Rev.	Data	Opis zmiany	Data

Jednostka projektująca:
Lider
kpH
Krzysztof Pach – KPH
ul. Michałkowicka 17/10
41-100 Siemianowice Śl.
T: +48 602 336 578
E:kph@prokonto.pl

Partner
JaRoad
Jarosław Dziech – JAROAD
ul. Giewont 8/20
43-316 Bielsko-Biała
T: +48 33 497 76 79
E:jarosd@jarosd.pl

PROJEKT CHRONIONY JEST PRAWEM AUTORSKIM. RYSUNEK ANI ŻADEN JEGO FRAGMENT NIE MOGĄ BYĆ REPRODUKOWANE, POWIELANE LUB WYKORZYSTYWANE DO INNYCH CELÓW BEZ PISEMNEJ ZGODY JEDNOSTKI PROJEKTUJĄCEJ.

Inwestor:
Powiat Bielski
ul. Piastowska 40
43-300 BIELSKO-BIAŁA

Zadanie: **"Przebudowa drogi powiatowej 4426S Landek - Ligota - Mazańcowice - Stare Bielsko"**

Temat: **Część II - odcinek drogi na terenie gminy Jasienica Plan sytuacyjny część V**

Stadium: PW

Funkcja	Imię, nazwisko	Numer uprawnień	Branża	Podpis	W. Rys.	Rev.
Projektant	Krzysztof Pach	SLK/0011/POSD/06	Drogowa		2.05	–
Sprawdził	Bartosz Kaftoch	SLK/ 0226/POSD/06	Drogowa			

Skala: 1:500 Data: 07.2011