RZUT Z GÓRY
SKALA 1:100

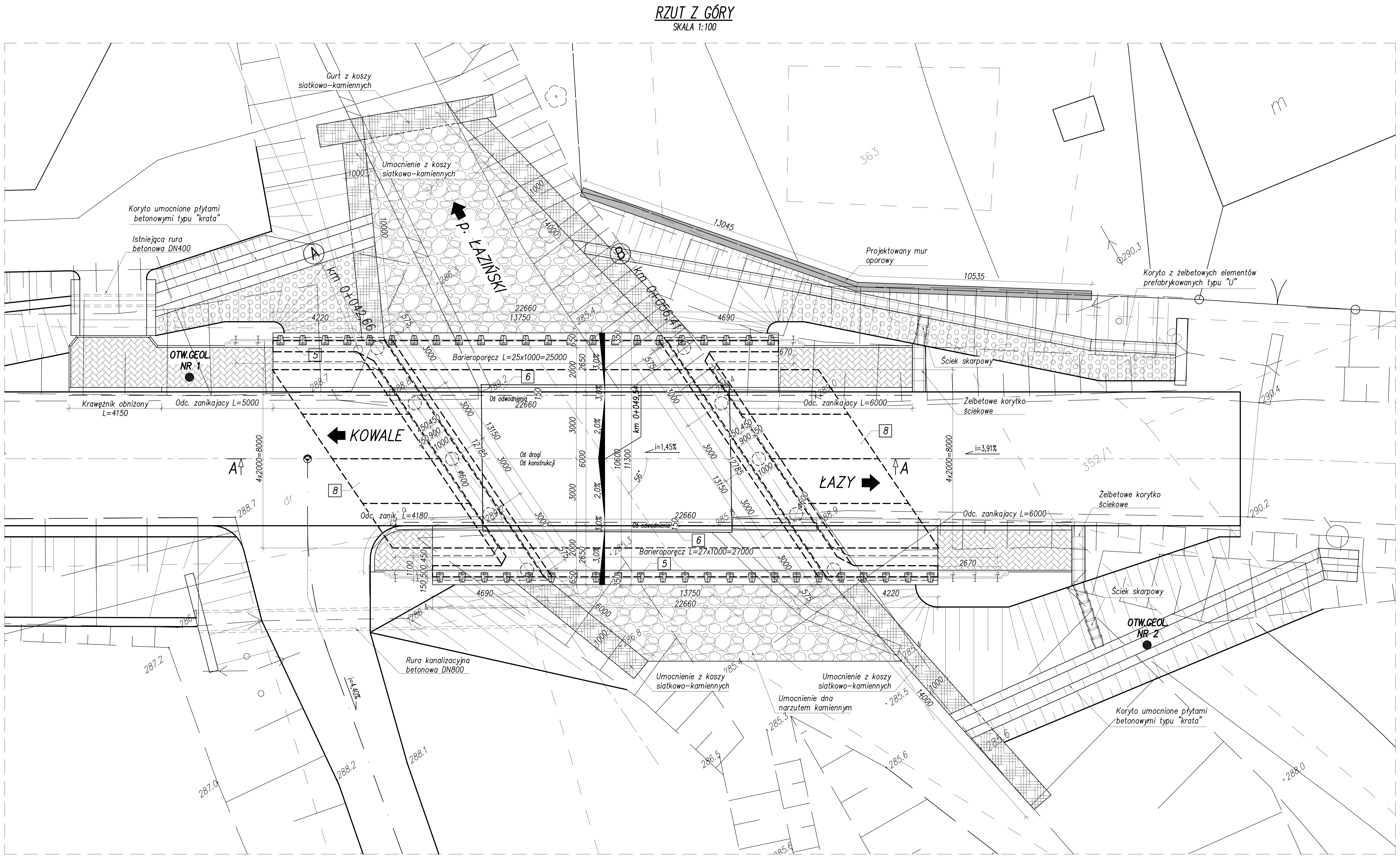

DANE OGÓLNE:

1.	DŁUGOŚC CAŁKOWITA	22,66m
2.	ROZPIĘTOŚĆ TEORETYCZNA	13,75m
3.	SZEROKOŚĆ CAŁKOWITA	11,30m
4.	SZEROKOŚCI UŻYTKOWE	2,0+3,0+3,0+2,0
5.	KĄT SKRZYŻOWANIA Z OSIĄ PRZESZKODY	~56°
6.	KONSTRUKCJA NOŚNA	ustrój ramowy żelbetowy
7.	PRZYCZÓŁKI	żelbetowe
8.	POSADOWIENIE	pośrednie, pale ø0,6m
9.	KLASA OBCIĄŻENIA	"B" wg. PN-85/S – 10030
10.	WYSOKOŚĆ KONSTRUKCYJNA	0,60m–0,90m

DANE MATERIAŁOWE

1.	BETON USTROJU NOŚNEGO:	B45 (C35/45)
2.	BETON PODPÓR:	B45 (C35/45)
3.	BETON PALI:	B30 (C25/30)
4.	STAL ZBROJENIOWA:	BSt500S

PROPONOWANA KOLORYSTYKA MOSTU

Nazwa elementu	Kolor	Nr koloru
GZYMSY	oliwkowy	RAL 1020
USTRÓJ NOŚNY	szary	RAL 7030

1	40mm SMA W–WA ŚCIERALNA
2	55mm ASFALTOBETON W–WA WIĄŻĄCA
3	5mm IZOLACJA TERMOZGRZEWALNA
4	600–900mm USTRÓJ NOŚNY
5	BARIEROPORĘCZ TYP SZTYWNY
6	KRAWĘŻNIK MOSTOWY KAMIENNY 20x20cm
7	PAL ø600 L=10,0m
8	PŁYTA PRZEJŚCIOWA h=0,30m
9	NAWIERZCHNIA POLIURETANOWO – EPOKSYDOWA 5mm
10	ZABUDOWA CHODNIKA

Inwestor:	POWIATOWY ZARZĄD DRÓG W BIELSKU–BIAŁEJ UL. REGERA 81, 43–382 BIELSKO–BIAŁA			
Rodzaj projektu:	PROJEKT WYKONAWCZY			Data: 10.2010
Branża: OBIEKTY MOSTOWE	Budowla: (nazwa, adres) PROJEKT BUDOWLANY PRZEBUDOWY MOSTU NA POTOKU ŁAZIŃSKIM W WIESZCZĘTACH			
Obiekt:	MOST DROGOWY			
Tytuł rysunku:	RYSUNEK OGÓLNY – RZUT Z GÓRY		Nr rys.: PW–03	Skala: 1:100
Funkcja:	Tytuł, imię i nazwisko	Specjalność	Nr Uprawnień	Podpis
Projektant:	mgr inż. Lech Marcisz	mosty	102/89–88	
Opracował:	mgr inż. Małgorzata Podstawska			
Sprawdzający:	mgr inż. Andrzej Zaniat	mosty	RMB–W–U–3342/77/98	