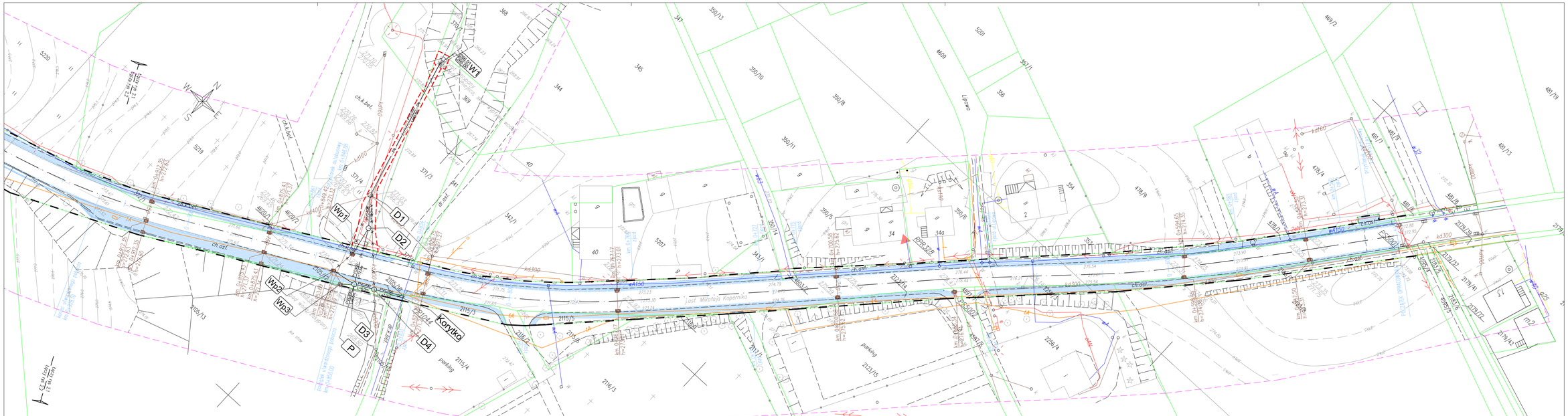

LEGENDA:

- projektowana oś krawężnika
- obrzeże chodnikowe pobocze
- kosz przykrawężnikowy
- kd, eOzw, kd, eOzw, kd, eOzw — przy kandelabrze drogowym
- przy kablu elektroenergetycznym
- skrzyżowanie
- nawierzchnia kostka betonowa – chodnik
- nawierzchnia kostka betonowa – zjazdy
- nawierzchnia kostka betonowa – bezpiecznik
- nawierzchnia kostka betonowa – utwardzone pobocze
- nawierzchnia beton cementowy – zatoka autobusowa
- nawierzchnia istniejącego zjazdu
- skratka
- lit. pas drogowy
- zagięcie terenów przyległych
- zjazdy
- wpust uliczny

Rev.	Data	Opis zmiany	Zatw.

PROJEKT CHRONIONY JEST PRAWEM AUTORSKIM.
RYSUNEK ANI ŻADEN JEGO FRAGMENT NIE MOGĄ BYĆ
REPRODUKOWANE, POWIELANE LUB WYKORZYSTYWANE
DO INNYCH CELÓW BEZ PISEMNEJ ZGODY JEDNOSTKI PROJEKTUJĄCEJ.

Jednostka projektująca:
kpH
Krzysztof Pach - KPH
ul. Michałkowicka 17/10
41-100 Siemianowice Śl.
T +48 602 336 578
E:kph@prokomp.pl

Inwestor:
Zarząd Dróg Powiatowych
ul. T. Regera 81
43-300 BIELSKO-BIAŁA

Zadanie: **Odbudowa drogi powiatowej 44505 ul. Kopernika w Czechowicach - Dziedzicach na odcinku o długości 600mb**

Temat: **Plan sytuacyjny Cz. I**

Stadium: PW

Funkcja	Imię, Nazwisko	Numer uprawnień	Branża	Podpis
Sprawdził	Michał PIONKA	SLK/0001/PWOD/06	Sanitarna	
Projektant	Jan PIONKA	SLK/0006/PWOD/07	Sanitarna	

Skala: 1:500 Data: 08.2022

Nr rys. **2.1** Rev. –