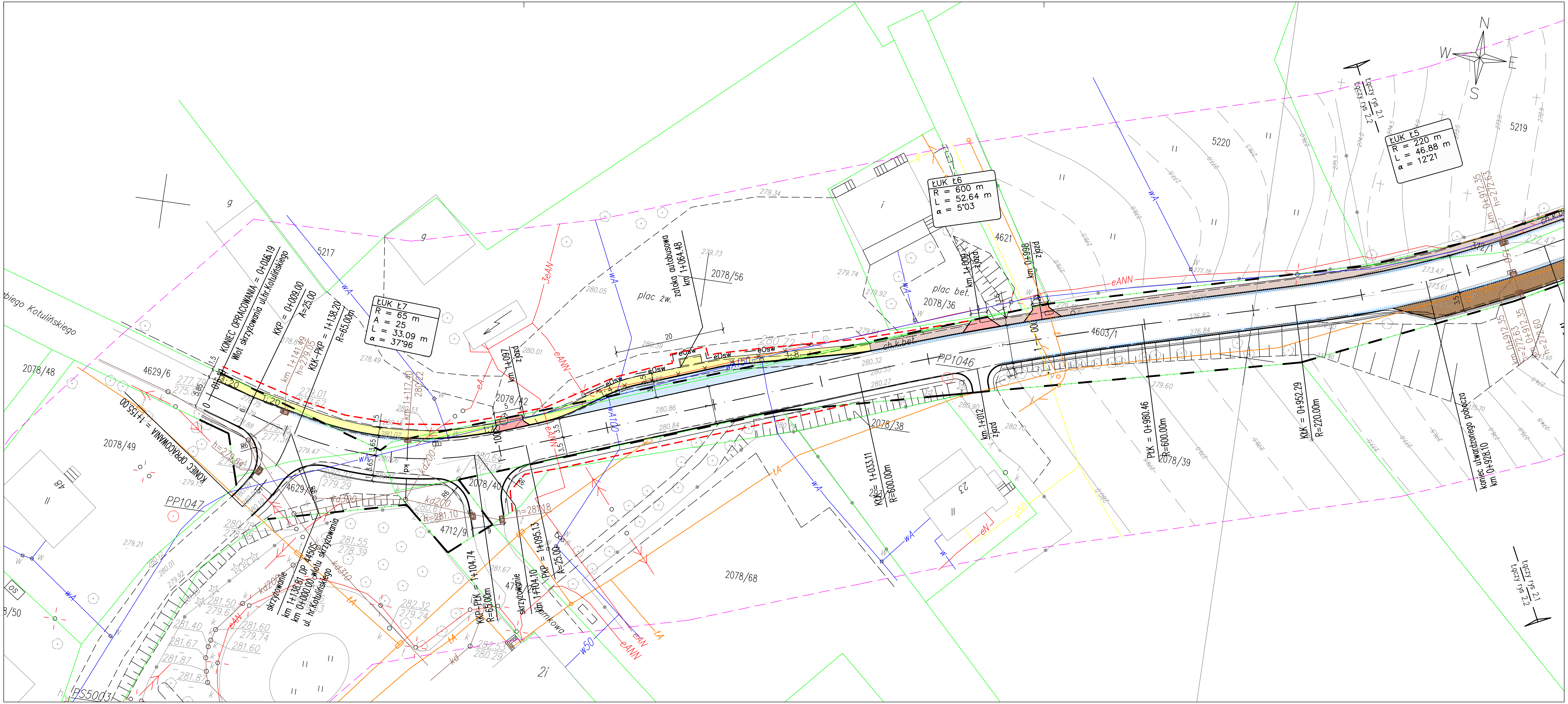

LEGENDA:

projektowana oś	nawierzchnia kostka betonowa - chodnik
krawężnik	nawierzchnia kostka betonowa - zjazdy
obrzeże chodnikowe	nawierzchnia kostka betonowa - bezpiecznik
pobocze	nawierzchnia kostka betonowa - utwardzone pobocze
ściek przykrawężnikowy	nawierzchnia beton cementowy - zatoka autobusowa
mulda	nawierzchnia istniejącego zjazdu
proj. kanalizacja deszczowa	ist. pas drogowy
proj. kabel oświetleniowy	zajęcie terenów przyległych
likwidacje	zjazdy
	wpust uliczny

Rev.	Data	Opis zmiany	Zatw.

PROJEKT CHRONIONY JEST PRAWEM AUTORSKIM.
RYSUNEK ANI ŻADEN JEGO FRAGMENT NIE MOGĄ BYĆ REPRODUKOWANE, POWIELANE LUB WYKORZYSTYWANE DO INNYCH CELÓW BEZ PISEMNEJ ZGODY JEDNOSTKI PROJEKTUJĄCEJ.

Jednostka projektująca:
kpH
Krzysztof Pach - KPH
ul. Michałkowicka 17/10
41-100 Siemianowice Śl.
T:+48 602 336 578
E:kph@prokonto.pl

Inwestor:
**Zarząd Dróg Powiatowych
ul. T. Regera 81
43-300 BIELSKO-BIAŁA**

Zadanie: **Odbudowa drogi powiatowej 4450S ul. Kopernika w Czechowicach - Dziedzicach na odcinku o długości 600mb**

Temat: **Plan Zagospodarowania Terenu Cz. II**

Funkcja / Imię, Nazwisko		Numer uprawnień	Branża	Podpis	Funkcja / Imię, Nazwisko		Numer uprawnień	Branża	Podpis
Projektant:	Krzysztof PACH	SLK/0171/POOD/06	Drogowa		Sprawdził:	Jacek BARAN	MAP/0081/POOE/05	Elektryczna	
Sprawdził:	Bartosz KAŃTOCH	SLK/2359/POOD/08	Drogowa		Projektant:	Paweł KOPYCIŃSKI	MAP/0378/POOE/08	Elektryczna	
Projektant:	Michał PORWOŁ	SLK/1551/PWOS/06	Kanalizacyjna		Skala: 1:500		Data: 06.2012		
Sprawdził:	Jan PORWOŁ	SLK/2026/PWOS/07	Kanalizacyjna						

Stadium: PZT

Nr Rys. 2.2 | Rev. –