W obszarze aktualizacji mogą występować sieci uzbrojenia podziemneg

nic nie wiadomo w odpowiednich instytucjach branżowych.

Oznaczenie atrybutu uzbrojenia literką "B" zostało przeniesione z uzg

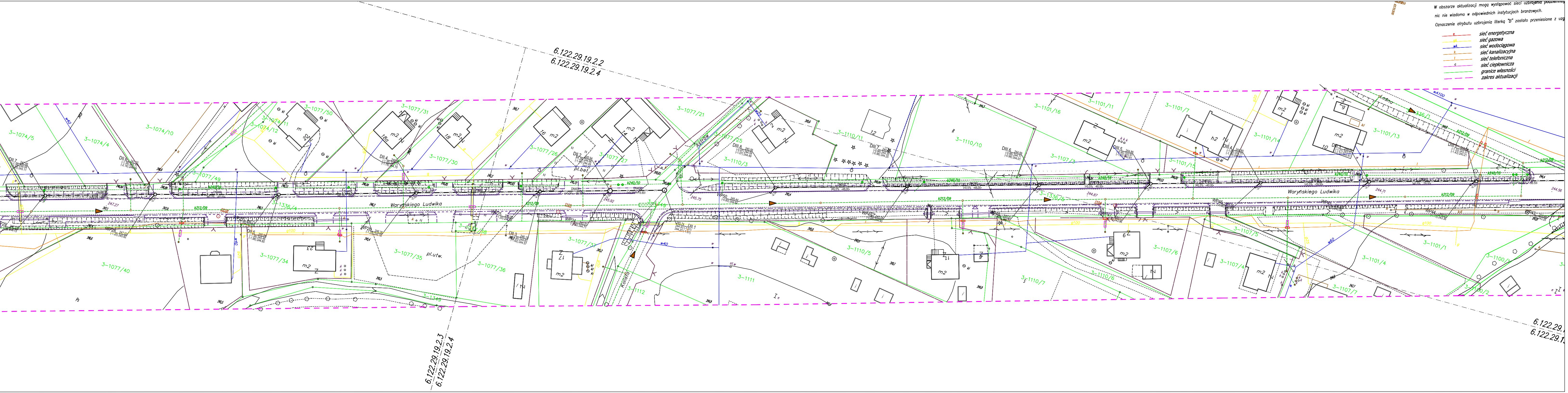
e sieć energetyczna
gA sieć gazowa
wA sieć wodociągowa
k sieć kanalizacyjna
t sieć telefoniczna
c sieć ciepłownicza
granice własności
zakres aktualizacji
6.122.29.19.2.2
6.122.29.19.2.4
6.122.29.19.2.3
6.122.29.19.2.4
Waryńskiego Ludwika
Waryńskiego Ludwika
Leśna
wA100
3-1074/5
3-1074/4
3-1074/10
3-1077/40
3-1077/34
3-1077/35
3-1077/36
3-1077/31
3-1077/30
3-1077/26
3-1077/27
3-1077/21
3-1077/49
3-1110/3
3-1110/11
3-1110/10
3-1110/5
3-1110/7
3-1110/6
3-1111
3-1112
3-1101/16
3-1101/11
3-1101/7
3-1101/13
3-1101/1
3-1101/4
3-1107/6
3-1107/5
3-1107/4
3-1107/7
pl.utw.
pl.bet.

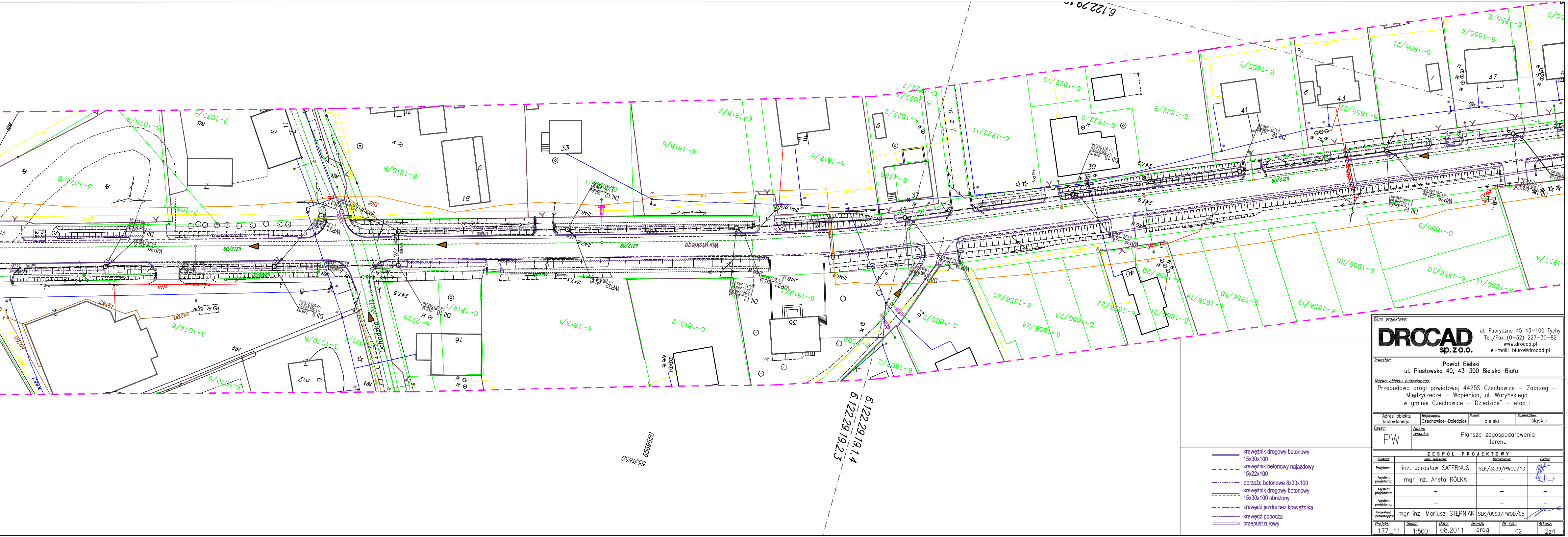
Waryńskiego
Ochodzka
6.122.29.19.2.3
6.122.29.19.1.4
5531650
6569650
3-1074/6
3-1074/8
3-1075/4
3-1075/5
3-1070/8
3-1070/9
3-1071/1
6-2725
6-1814/1
6-1813/1
6-1813/2
6-1818/6
6-1818/7
6-1818/8
6-1818/5
6-1819/3
6-1806/2
6-1807/2
6-2726
6-1822/2
6-1822/1
6-1822/11
6-1822/10
6-1822/9
6-1822/8
6-1856/25
6-1856/24
6-1856/23
6-1856/22
6-1856/21
6-1856/20
6-1856/19
6-1856/18
6-1856/17
6-1856/26
6-1856/9
6-1856/10
6-1856/11
6-1857/4
6-1855/3
6-1855/22
6-1855/21
6-1855/4
6-1855/6
16
18
33
36
37
39
40
41
43
47
WP30
WP31
WP32
WP33
WP34
WP35
WP36
DII 9
DII 10
DII 12
DII 13
DII 14
DII 15
DII 16
DII 17
247,8
247,1
247,9
246,9
248,0
246,8
k212/09

Biuro projektowe:

DROCAD sp.z o.o.

ul. Fabryczna 45 43–100 Tychy
Tel./Fax (0–32) 227–30–82
www.drocad.pl
e–mail: biuro@drocad.pl

Inwestor:

Powiat Bielski
ul. Piastowska 40, 43–300 Bielsko–Biała

Nazwa obiektu budowlanego:

Przebudowa drogi powiatowej 4425S Czechowice – Zabrzeg – Międzyrzecze – Wapienica, ul. Waryńskiego w gminie Czechowice – Dziedzice" – etap I

Adres obiektu budowlanego:	Miejscowość: Czechowice–Dziedzice	Powiat: bielski	Województwo: śląskie

Część:	Nazwa rysunku:
PW	Plansza zagospodarowania terenu

ZESPÓŁ PROJEKTOWY

Funkcja:	Imię, Nazwisko:	Uprawnienia:	Podpis:
Projektant:	inż. Jarosław SATERNUS	SLK/3039/PWOD/10	
Asystent projektanta:	mgr inż. Aneta RÓLKA	–	Rólka
Asystent projektanta:	–	–	–
Asystent projektanta:	–	–	–
Projektant Sprawdzający:	mgr inż. Mariusz STĘPNIAK	SLK/0999/PWOD/05	

Projekt:	Skala:	Data:	Branża	Nr rys.:	Arkusz:
177_11	1:500	08.2011	drogi	02	2z4

━━━	krawężnik drogowy betonowy 15x30x100
╍╍╍	krawężnik betonowy najazdowy 15x22x100
━·━·━	obrzeże betonowe 8x30x100
═══	krawężnik drogowy betonowy 15x30x100 obniżony
━ ╍ ━	krawędź jezdni bez krawężnika
〰〰	krawędź pobocza
⊂═⊃	przepust rurowy