PROFIL PODŁUŻNY
SKALA 1 : 100/100

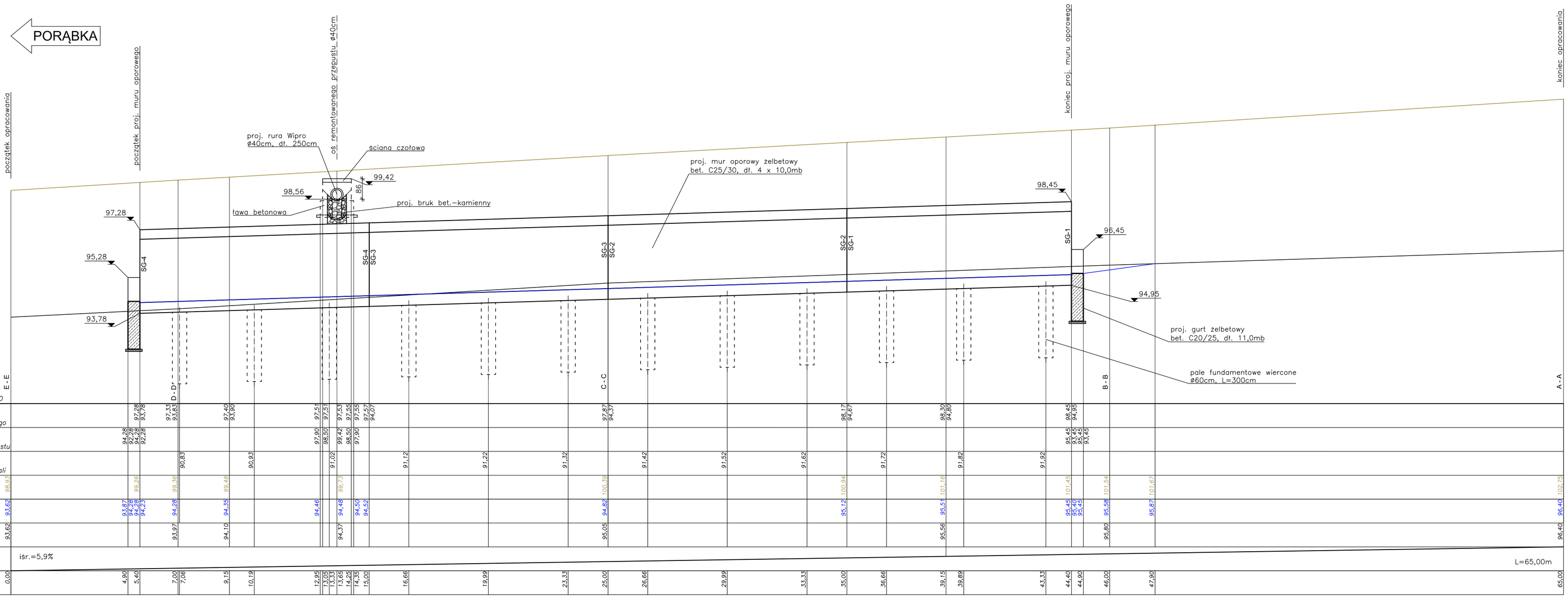

Zakład Remontowo Budowlany - BUDROMOST LAS, ul. Zakopiańska 64		
Inwestor	Zarząd Dróg Powiatowych w Bielsku–Białej; 43–382 Bielsko–Biała, ul. T. Regera 81	Data 04.2011
Inwestycja	REMONT USZKODZONYCH ZABEZPIECZEŃ KORPUSU DROGOWEGO DROGI POWIATOWEJ NR 4480S PORĄBKA–WIELKA PUSZCZA W KM 4+497 DO 5+940 ORAZ W KM 7+040 DO 7+090 PRZY POTOKU WIELKA PUSZCZA	
Projektant	inż. Jan Sobaniak	
Sprawdził	mgr inż. Lech Marcisz	
Opracowanie	Tadeusz Bogdał	
Skala 1:100/100	Temat rysunku: PROFIL PODŁUŻNY – ODC. 2	Nr rys. 6