MAPA SYTUACYJNO-WYSOKOŚCIOWA

Nie wyklucza się istnienia w terenie innych nie wskazanych na niniejszej mapie urządzeń podziemnych, które nie były zgłoszone do inwentarcyzacji lub o których brak jest informacji w instytucjach branżowych.

Mapę wykonano na podstawie istniejącej:
mapy ewidencyjnej skala 1:2000
mapy zasadniczej w skali 1:1000
danych cyfrowych otrzymanych z PODGiK
oraz bezpośredniego pomiaru w terenie.

skala 1:500

gmina: Jasienica

obręb: Miedzyrzecze Górne

działka: 496/1 - droga powiatowa

sekcje: 541.234.1312,1321, 1323,1324,1413, 1431,1432,1434

Układ odniesienia wysokości Kronsztadt
Układ wsp. poziomych "65" strefa V.
Sytuacja zgodna z terenem na marzec 2009 r.

Wykonał: dn. 06.03.2009 r.

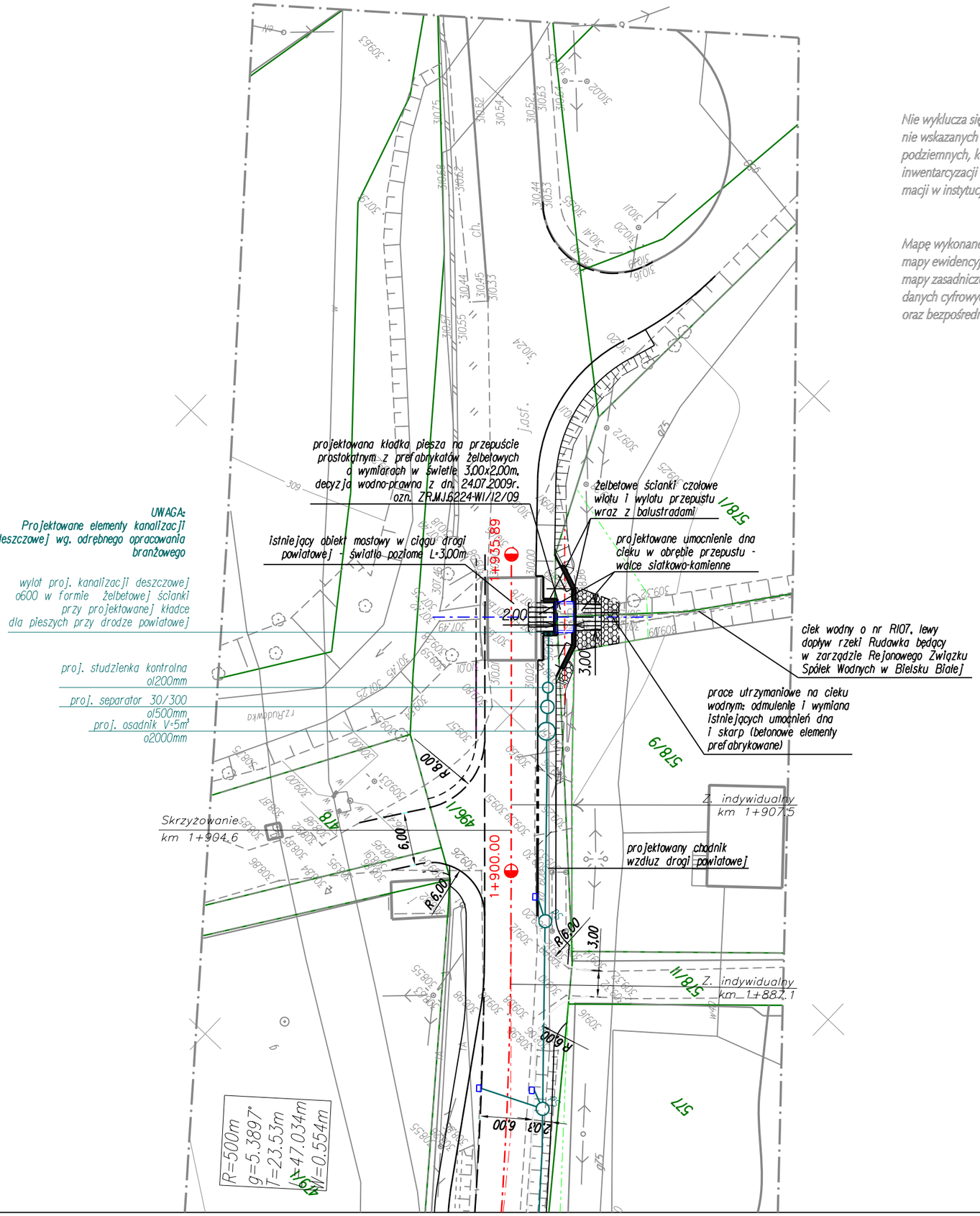

Wykonawca: MBO PROJEKT	KONSORCJUM FIRM: Marcin Zieliński, ul. Lwowska 55/2, 34-100 Wadowice; Dariusz Augustyn, ul. Brzozowa 5, 34-400 Nowy Targ		
INWESTYCJA – OBIEKT: Przebudowa drogi powiatowej 4425S Czechowice – Zabrzeg – Międzyrzecze – Wapienica w miejscowości Międzyrzecze Górne			
Branża: KONSTRUKCYJNA – MOSTOWA – KŁADKA DLA PIESZYCH		Data: kwiecień 2010	
Część: PROJEKT WYKONAWCZY		Skala: 1:500	
Tytuł rys.: PLAN SYTUACYJNY		Nr rys. 2.1	
Inwestor: Powiat Bielski, ul. Piastowska 40, 43-300 Bielsko-Biała		Lokalizacja:	
		Województwo:	śląskie
		Powiat:	bielski
		Miejscowość:	Międzyrzecze Górne
Funkcja:	Imię, Nazwisko:	Nr uprawnień	Podpis:
Projektant:	Krzysztof Kozłowski	83/93 B-B	