Szkoły i placówki oświatowe prowadzone przez Powiat Bielski u progu roku szkolnego 2019/2020

Sierpień 2019r.

Zgodnie z ustawą z dnia 14 grudnia 2016 - Prawo Oświatowe

„Zakładanie i prowadzenie publicznych szkół podstawowych specjalnych, szkół ponadpodstawowych, w tym integracyjnych oraz z oddziałami integracyjnymi lub specjalnymi, szkół sportowych i mistrzostwa sportowego oraz placówek, należy do zadań własnych powiatu”

Sieć szkół na obszarze Powiatu Bielskiego

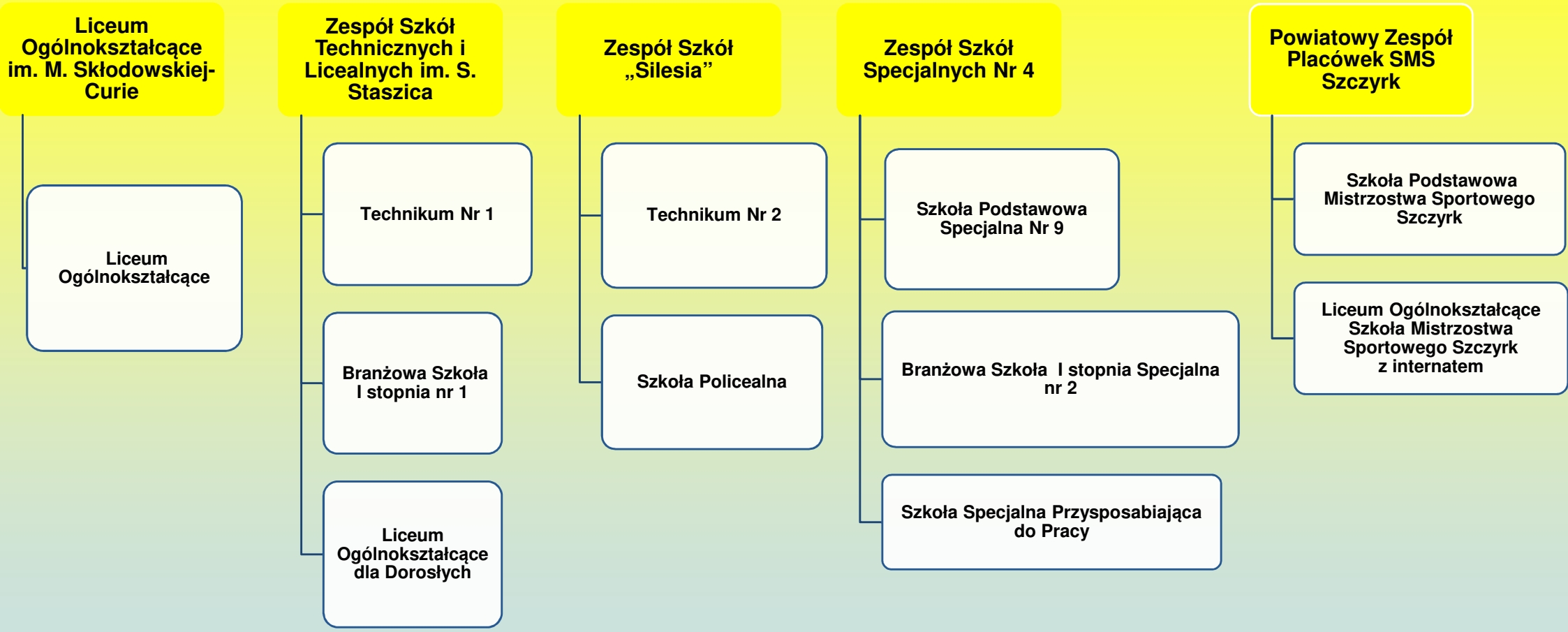
Liceum Ogólnokształcące im. M. Skłodowskiej-Curie
Liceum Ogólnokształcące
Zespół Szkół Technicznych i Licealnych im. S. Staszica
Technikum Nr 1
Branżowa Szkoła I stopnia nr 1
Liceum Ogólnokształcące dla Dorosłych
Zespół Szkół „Silesia”
Technikum Nr 2
Szkoła Policealna
Zespół Szkół Specjalnych Nr 4
Szkoła Podstawowa Specjalna Nr 9
Branżowa Szkoła I stopnia Specjalna nr 2
Szkoła Specjalna Przysposabiająca do Pracy
Powiatowy Zespół Placówek SMS Szczyrk
Szkoła Podstawowa Mistrzostwa Sportowego Szczyrk
Liceum Ogólnokształcące Szkoła Mistrzostwa Sportowego Szczyrk z internatem

PLACÓWKI OŚWIATOWE:

- Dom Wczasów Dziecięcych w Porąbce (DWD)

- Powiatowe Ognisko Pracy Pozaszkolnej „Art” w Czechowicach-Dziedzicach (POPP „Art”)

- Powiatowa Poradnia Psychologiczno-Pedagogiczna (PPPP) z siedzibą w Czechowicach-Dziedzicach, Filia w Bielsku-Białej

- Szkolne Schronisko Młodzieżowe „Hondrasik” w Szczyrku wchodzące w skład Powiatowego Zespołu Placówek Szkoła Mistrzostwa Sportowego Szczyrk z siedzibą w Buczkowicach

Inwestycje i remonty w szkołach w roku szkolnym 2018/2019

Poza wydatkami bieżącymi na funkcjonowanie szkół i placówek oświatowych, Powiat Bielski przeznaczył środki na inwestycje i remonty w jednostkach oświatowych m. in.:

Liceum Ogólnokształcące im. M. Skłodowskiej-Curie w Czechowicach-Dziedzicach

Remont 8 sal dydaktycznych – 56 450 zł; (środki własne z Powiatu Bielskiego)

Budynek przy ul. Traugutta 11 w Czechowicach-Dziedzicach, w którym mieszczą się dwa Zespoły: ZSTiL oraz Zespół Szkół „Silesia”

Zespół Szkół Technicznych i Licealnych:

Wykonanie sufitu podwieszanego na sali konferencyjnej – 20 708 zł (środki własne z Powiatu Bielskiego)

C.D. Wykonanie sufitu podwieszanego na sali konferencyjnej

Remont sali konferencyjnej wykonany systemem gospodarczym przez rzemieślników szkolnych
(zakup materiałów 22 735 zł)

Wykonanie ogrodzenia wzdłuż parkingu uczniowskiego przez rzemieślników – 1 200 zł (system gospodarczy)

Termomodernizacja budynku Zespołu Szkół Technicznych i Licealnych w Czechowicach-Dziedzicach – 3 476 181 zł (środki własne – z Powiatu Bielskiego)

C.D. Termomodernizacja ZSTiL

Zespół Szkół Specjalnych Nr 4

w Czechowicach-Dziedzicach

Modernizacja pomieszczeń przyziemia – 277 605 zł (środki własne z Powiatu Bielskiego)

P 11

Modernizacja pomieszczeń przyziemia w trakcie remontu

Zakończenie prac remontowych przyziemia

Zagospodarowanie terenu przy szkole – 844 490 zł (środki własne z Powiatu Bielskiego)

Zakup urządzeń na wyposażenie placu zabaw w ramach zagospodarowania terenu – 72 202 zł (środki własne z Powiatu Bielskiego)

C.D. Wyposażenie placu zabaw

Zakup roślin do ogrodu sensorycznego w ramach zagospodarowania terenu – 47 970 zł (środki własne z Powiatu Bielskiego) – planowany termin wrzesień 2019 rok

Powiatowy Zespół Placówek Szkoła

Mistrzostwa Sportowego Szczyrk

w Buczkowicach

Zakończenie budowy Hali sportowej przy PZP SMS w Buczkowicach – 6 718 387 zł w tym: 2 468 387 zł (środki własne z Powiatu Bielskiego) oraz 4 250 000 zł (środki z Ministerstwa Sportu i Turystyki)

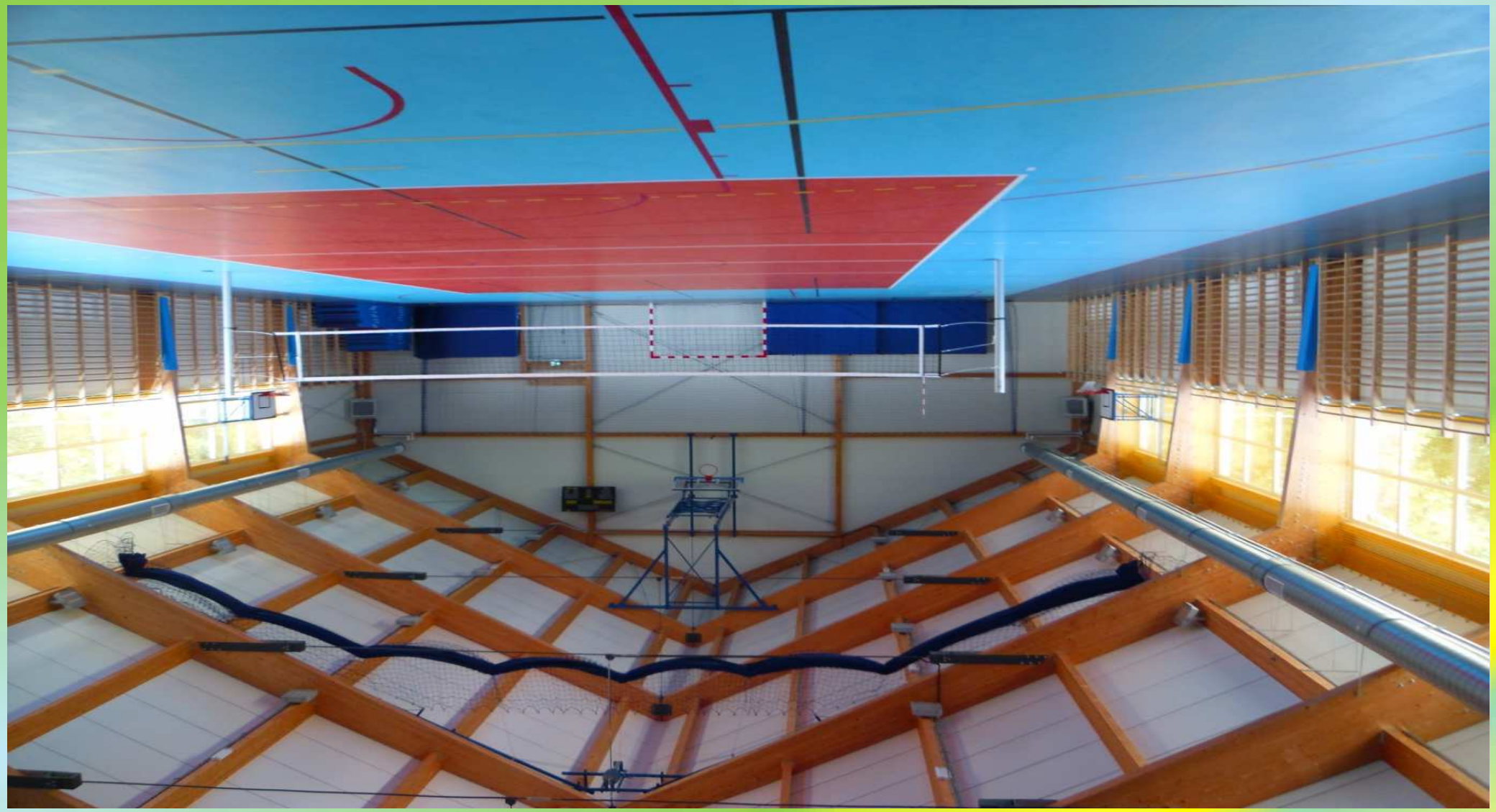

SZLOWNIA

Zagospodarowanie terenów przy Szkole Mistrzostwa Sportowego Szczyrk w Buczkowicach – dokończenie inwestycji II etap – koszt 98 065 zł (środki własne z Powiatu Bielskiego)

Remont kuchni wraz z zapleczem w budynku szkoły – koszt 17 000 zł (środki własne z Powiatu Bielskiego)

Remont kącików sanitarnych w pokojach internatu – koszt 14 957 zł (środki własne z Powiatu Bielskiego)

Remont łazienki na parterze budynku Szkolnego Schroniska Młodzieżowego Hondrasik – 82 266 zł (środki własne z Powiatu Bielskiego)

Remont łazienki na poddaszu w budynku Szkolnego Schroniska Młodzieżowego – koszt 26 909 zł (środki własne z Powiatu Bielskiego)

Sieć komputerowa i monitoring wizyjny w nowej Hali Sportowej – koszt 84 000 zł (środki własne z Powiatu Bielskiego)

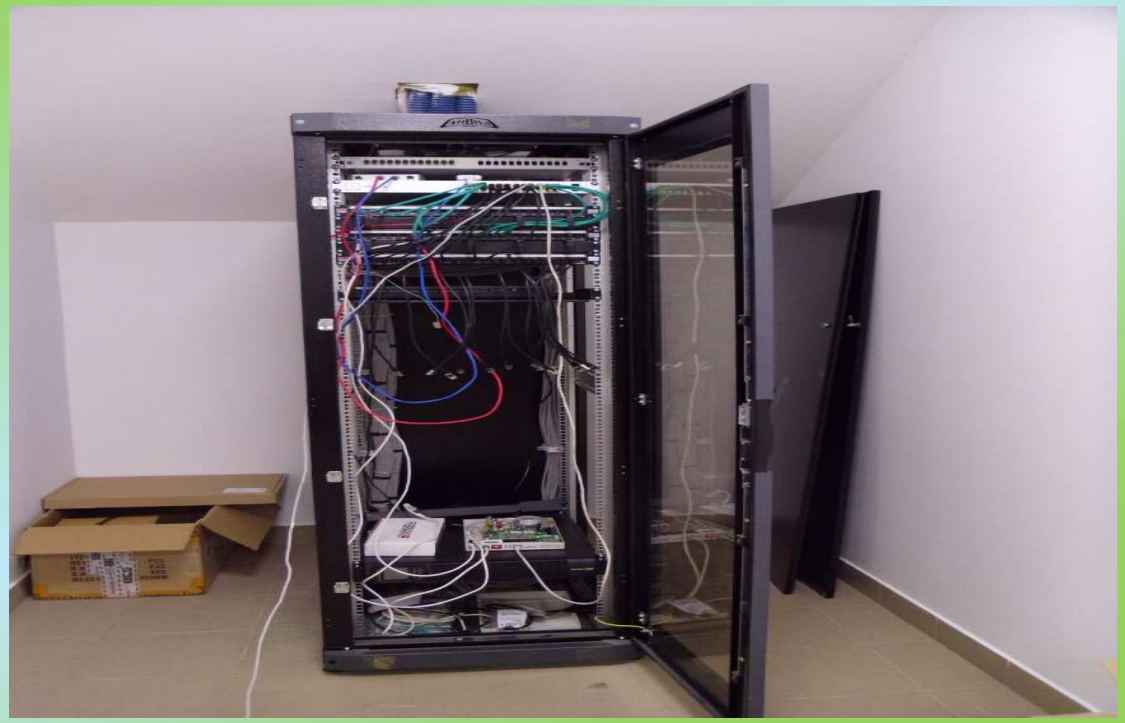

Dom Wczasów Dziecięcych

w Porąbce

Remont świetlicy, korytarza i klatki schodowej – koszt 64 575 zł (środki własne z Powiatu Bielskiego)

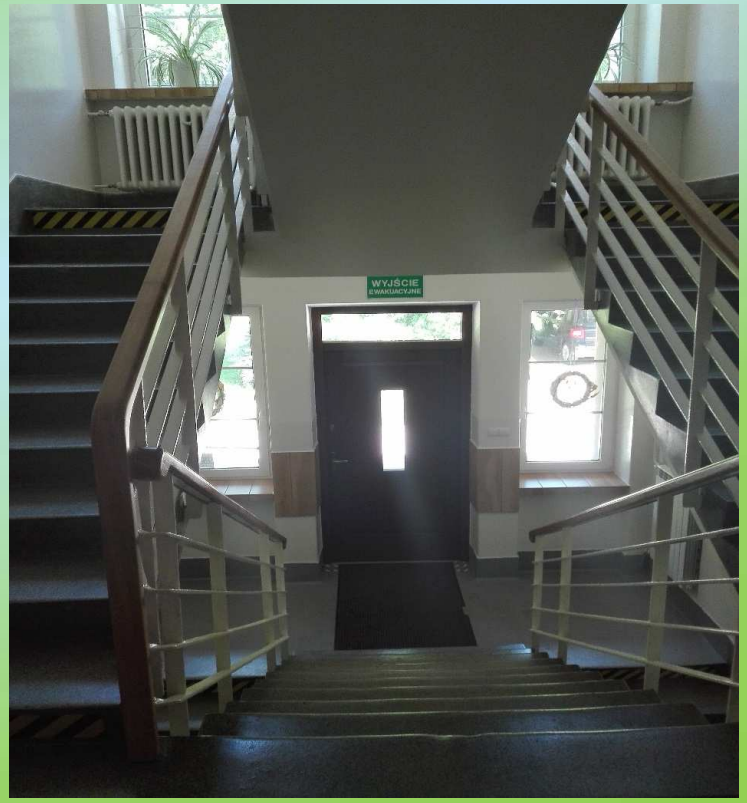

Wykonanie elewacji budynku – koszt 68 880 zł (środki własne z Powiatu Bielskiego)

Modernizacja i remont kotłowni – koszt 211 283 zł (środki własne z Powiatu Bielskiego)

Remont windy towarowej – koszt 40 590 zł (środki własne z Powiatu Bielskiego)

Liczba oddziałów i uczniów w poszczególnych szkołach na rok szkolny 2019/2020 (sierpień 2019)

Szkoła	Liczba oddziałów	Liczba uczniów
Liceum Ogólnokształcące	**12**	**354**
Zespół Szkół Technicznych i Licealnych:	**24**	**679**
- Technikum	17	485
- Szkoła Branżowa I stopnia	7	194
Zespół Szkół „Silesia” (Technikum)	**6**	**184**
Razem:	**42**	**1217**
Powiatowy Zespół Placówek SMS	**6**	**100**
Zespół Szkół Specjalnych Nr 4	**26**	**156**
Razem:	**74**	**1473**

Liczba uczniów w poszczególnych szkołach w roku szkolnym 2019/2020 (sierpień 2019)

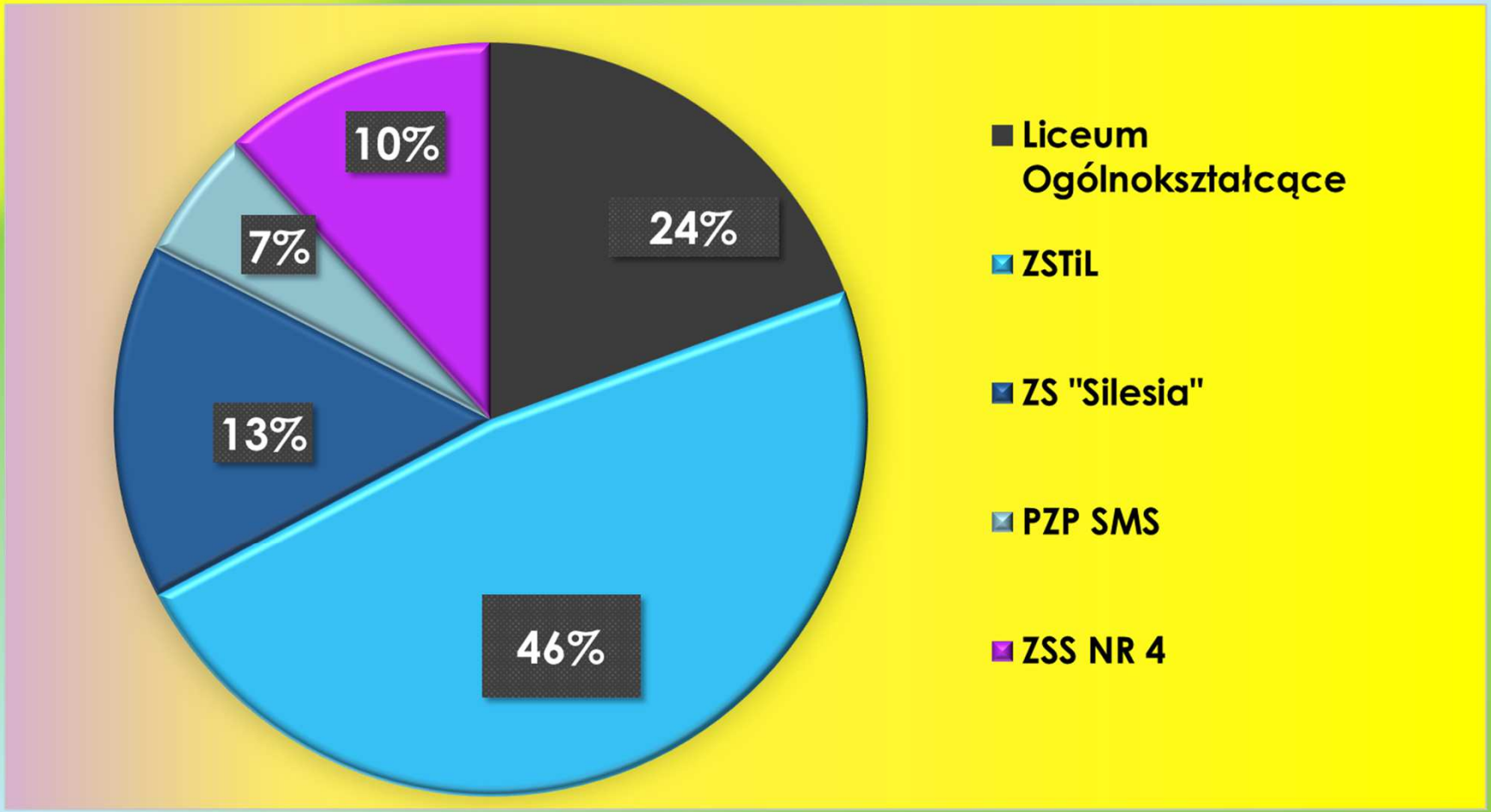

Liczba uczniów wg typów szkół rok szkolny 2019/2020 (sierpień 2019)

Typ szkoły	Liczba uczniów	Liczba oddziałów
Technika	669	23
Liceum ogólnokształcące	354	12
Szkoła Branżowa I stopnia	194	7
Razem:	**1217**	**42**
Powiatowy Zespół Placówek SMS w tym:	**100**	**6**
Liceum Ogólnokształcące SMS Szkoła Podstawowa SMS	70 30	4 2
Zespół Szkół Specjalnych Nr 4	**156**	**26**
Razem:	**1473**	**74**

Liczba uczniów wg typów szkół rok szkolny 2019/2020 (sierpień 2019)

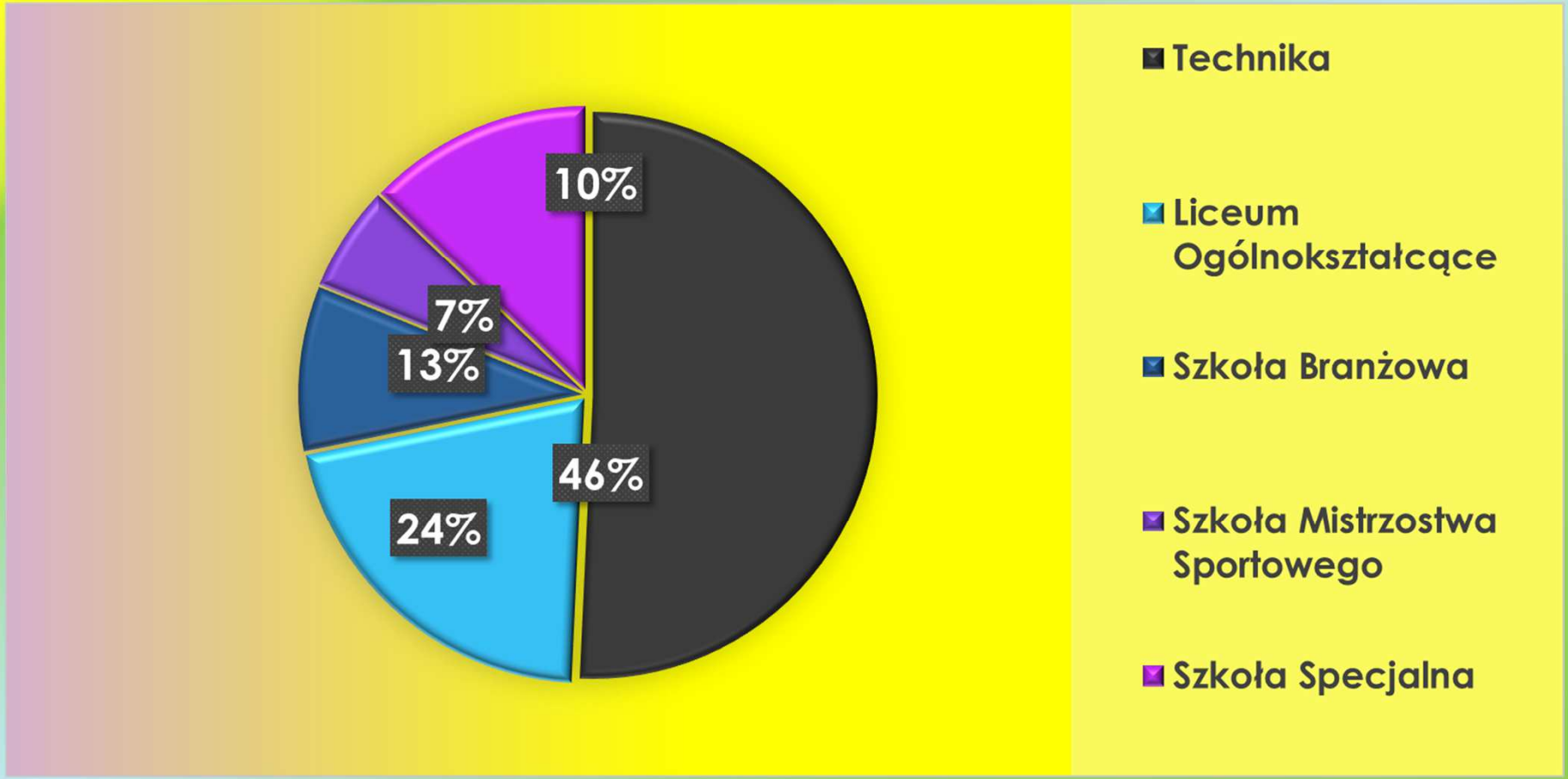

Nabór do klas I szkół ponadgimnazjalnych/ponadpodstawowych

Nazwa szkoły	Typ szkoły	Rekrutacja elektroniczna 5.07.2018		Rekrutacja elektroniczna 15.07.2019		Sierpień 2019	
Liceum Ogólnokształcące	LO tym:	83	3	196	6	190	6
	po G	83	3	95	3	92	3
	po SP	0	0	101	3	98	3
Zespół Szkół Technicznych i Licealnych	Technikum tym:	99	4	196	6	212	6
	po G	99	4	93	3	104	3
	po SP	0	0	103	3	108	3
	Branżowa w tym:	40	1	92	3	101	3
	po G	40	1	51	2	63	2
	po SP	0	0	41	1	38	1
	Razem ZSTiL	139	5	288	9	313	9

Nabór do klas I szkół ponadgimnazjalnych/ponadpodstawowych

Nazwa szkoły	Typ szkoły	Rekrutacja elektroniczna 5.07.2018		Rekrutacja elektroniczna 15.07.2019		Sierpień 2019	
Zespół Szkół „Silesia”	**Technikum** **tym:** **po G** **po SP**	**32** **32** **0**	**1** **1** **0**	**64** **29** **35**	**2** **1** **1**	**67** **31** **36**	**2** **1** **1**
Razem szkoły młodzieżowe w tym: **po Gimnazjum** **po Szkole Podstawowej**		**254** **254** **0**	**9** **9** **0**	**548** **268** **280**	**17** **9** **8**	**570** **290** **280**	**17** **9** **8**

Ogółem liczba uczniów i oddziałów w szkołach we wrześniu 2018 roku i sierpniu 2019 roku

	Wrzesień 2018/2019		Sierpień 2019/2020		
Nazwa szkoły	Liczba uczniów	Liczba oddziałów	Liczba uczniów	Liczba oddziałów	Różnica (liczba uczniów)
Liceum Ogólnokształcące	230	8	354	12	+ 124
Zespół Szkół Technicznych i Licealnych w tym LO dla Dorosłych	584	22	699	26	+115
Zespół Szkół „Silesia”	180	6	184	6	+4
Powiatowy Zespół Placówek SMS	64	4	100	6	+ 36
Zespół Szkół Specjalnych Nr 4	139	26	156	26	+17
Razem:	1197	66	1493	76	+296

Liceum Ogólnokształcące im. Marii Skłodowskiej - Curie w Czechowicach-Dziedzicach

Klasa	2018/2019		2019/2020 (sierpień 2019)	
	Liczba oddziałów	Liczba uczniów	Liczba oddziałów	Liczba uczniów
I	3	83	6	190
II	3	81	3	84
III	2	66	3	80
Razem	**8**	**230**	**12**	**354**

Zespół Szkół Technicznych i Licealnych im. S. Staszica w Czechowicach-Dziedzicach - Szkoła Branżowa I stopnia

Klasa	2018/2019		2019/2020 (sierpień 2019)	
	Liczba oddziałów	Liczba uczniów	Liczba oddziałów	Liczba uczniów
I	2	61	3	101
II	2	45	2	49
III	2	42	2	44
Razem	**6**	**148**	**7**	**194**

Zespół Szkół Technicznych i Licealnych im. S. Staszica w Czechowicach-Dziedzicach Branżowa Szkoła 1 stopnia 2019/2020

zawód	I	II	III
mechanik-monter maszyn i urządzeń/wielozawodowa	10/28 (po SP)	19/4	10/10
kucharz/wielozawodowa/	10/22 (po G)	0	
mechanik-monter maszyn i urządzeń/wielozawodowa	19/12 (po G)	0	
sprzedawca/wielozawodowa		10/16	
fryzjer/wielozawodowa			10/14

Zespół Szkół Technicznych i Licealnych im. S. Staszica w Czechowicach-Dziedzicach - Technikum

Klasa	2018/2019		2019/2020 (sierpień 2019)	
	Liczba oddziałów	Liczba uczniów	Liczba oddziałów	Liczba uczniów
I	4	122	6	212
II	3	90	4	94
III	4	97	3	83
IV	3	73	4	96
Razem	**14**	**382**	**17**	**485**

Zespół Szkół Technicznych i Licealnych im. S. Staszica w Czechowicach-Dziedzicach - Technikum 2019/2020

Technik	I	II	III	IV
mechatronik/mechanik	21/13 (po SP)			
żywienia i usług gastr./informatyk	21/17 (po SP)			23/0
logistyk	36 (po SP)	23	32	25
mechatronik/logistyk	0/36 (po G)	16/11	15/11	25/0
żyw.i usł.gastron./handlowiec	18/15 (po G)			
informatyk/logistyk	0	15/7		
żyw.i usł.gastron/logistyk	0	16/6		
informatyk/żyw.i usł.gastron.			13/12	
informatyk/mechanik	35/0			16/7

Zespół Szkół Technicznych i Licealnych im. S. Staszica w Czechowicach- Dziedzicach - Liceum Ogólnokształcące dla Dorosłych

Klasa	2018/2019		2019/2020 (sierpień 2019)	
	Liczba oddziałów	Liczba uczniów	Liczba oddziałów	Liczba uczniów
II	1	45	1	20
III	1	13	1	12
Razem	**1**	**58**	**2**	**32**

Zespół Szkół „Silesia” w Czechowicach-Dziedzicach - Technikum

Klasa	2018/2019		2018/2019 (sierpień 2018)	
	Liczba oddziałów	Liczba uczniów	Liczba oddziałów	Liczba uczniów
I	1	34	2	67
II	2	53	1	35
III	1	33	2	49
IV	2	60	1	33
Razem	**6**	**180**	**6**	**184**

Zespół Szkół Silesia w Czechowicach-Dziedzicach - Technikum 2019/2020

Technik	I	II	III	IV
informatyk/reklamy	21/15 (po SP)		28/0	
informatyk/fotografii i multimediów	15/16 (po G)			
organizacji reklamy/fotografii i multimediów			12/9	
informatyk/organizacji reklamy				19/14
elektryk/informatyk		14/21		

Powiatowy Zespół Placówek Szkoła Mistrzostwa Sportowego Szczyrk w Buczkowicach – LO SMS

Klasa	2018/2019		2019/2020 (sierpień 2019)	
	Liczba oddziałów	Liczba uczniów	Liczba oddziałów	Liczba uczniów
I	1	16	2	37
II	1	18	1	15
III	2	30	1	18
Razem	**4**	**64**	**4**	**70**

Powiatowy Zespół Placówek Szkoła Mistrzostwa Sportowego Szczyrk w Buczkowicach – Szkoła Podstawowa SMS

Klasa	2018/2019		2019/2020 (sierpień 2019)	
	Liczba oddziałów	Liczba uczniów	Liczba oddziałów	Liczba uczniów
VI	0	0	1	15
VII	0	0	1	15
Razem	**0**	**0**	**2**	**30**

Zespół Szkół Specjalnych Nr 4 w Czechowicach-Dziedzicach

Typ szkoły	2018/2019		2019/2020 (sierpień 2019)	
	Liczba oddziałów	Liczba uczniów	Liczba oddziałów	Liczba uczniów
SP	18	86	18	97
G	2	11	0	0
SPdP	4	21	4	22
Szkoła Branżowa	2	21	4	37
Razem	**26**	**139**	**26**	**156**

Uczniowie w szkołach prowadzonych przez Powiat Bielski

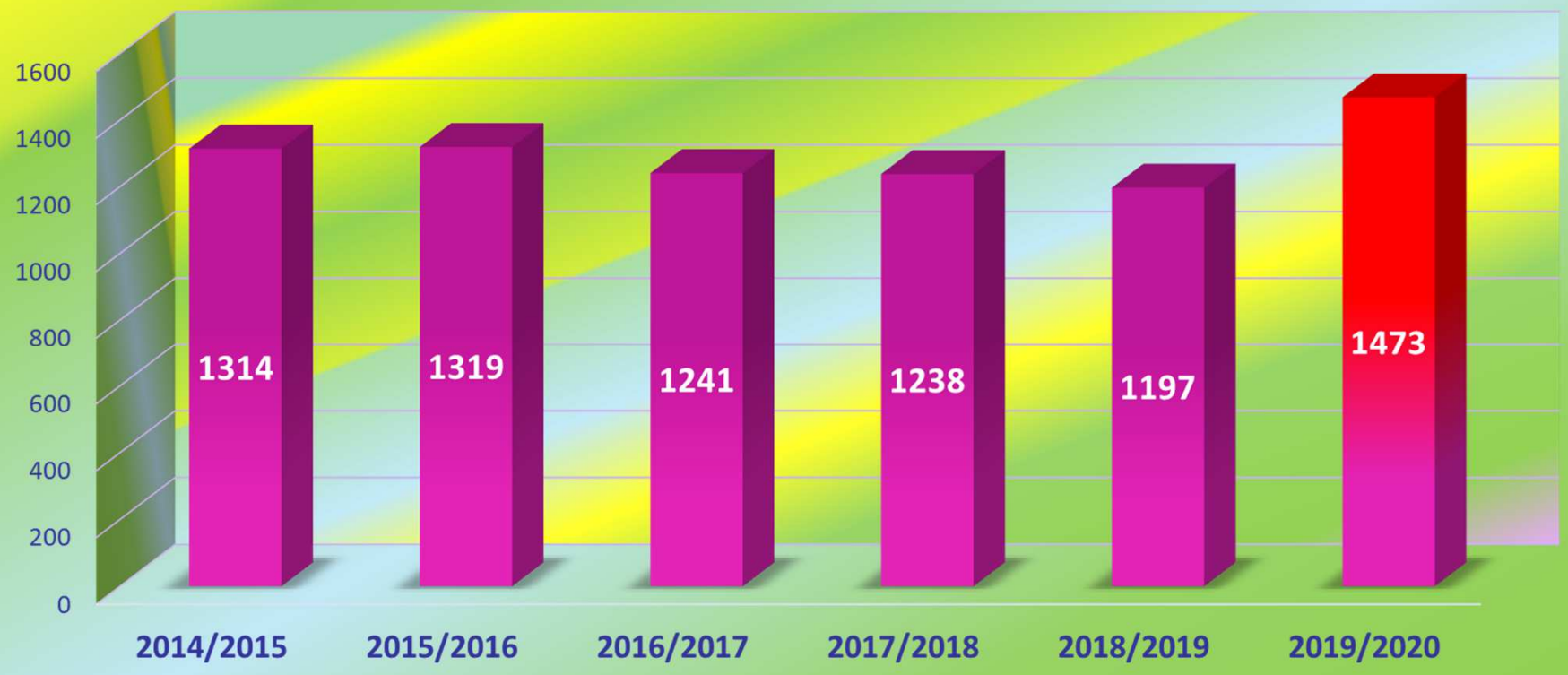

PLACÓWKI OŚWIATOWE:

- **Dom Wczasów Dziecięcych w Porąbce (DWD)**

Placówka posiada ogrodzony teren rekreacyjny o powierzchni 1ha, na którym wydzielone są: boisko trawiaste do piłki nożnej i siatkowej, boisko asfaltowe oraz nowoczesne boisko z nawierzchnią poliuretanową, plac zabaw w wyposażeniem ogródka jordanowskiego, 100 miejsc w pokojach 8, 9 i 4 osobowych, położonych na dwóch kondygnacjach oraz klasopracownie do zajęć tematycznych.

Do głównych zadań Domu Wczasów Dziecięcych w szczególności należy:

1. **Organizowanie zajęć edukacyjnych, opiekuńczych, wychowawczych i specjalistycznych;**
2. **Organizowanie zajęć mających na celu rozwijanie zainteresowań i uzdolnień wychowanków;**
3. **Organizowanie aktywnych form wypoczynku.**

- **Powiatowe Ognisko Pracy Pozaszkolnej „ART.” w Czechowicach-Dziedzicach (POPP „Art.”):**

prowadzi zajęcia na terenie gmin powiatu bielskiego:
- plastyczne w Zabrzegu, Ligocie, Czechowicach-Dziedzicach, Mesznej,
- muzyczne w Kaniowie, Czechowicach-Dziedzicach, Bestwinie,
- taneczne w Bujakowie, Kozach, Starej Wsi, Kobiernicach,
- szachowe w Buczkowicach, Rybarzowicach, Godziszce,
- rękodzieła w Hecznarowicach, Bystrej, Międzyrzeczu, Czechowicach-Dziedzicach,
- sportowe w Szczyrku, Bystrej, Czechowicach-Dziedzicach,
- językowe w Rybarzowicach,
- modelarstwa w Kozach, Rybarzowicach,
- grafiki komputerowej w Czechowicach-Dziedzicach,
- teatralne w Kozach, Czechowicach-Dziedzicach,
- gimnastyki artystycznej w Czechowicach-Dziedzicach,
- ceramiczne w Czechowicach-Dziedzicach.

- **Powiatowa Poradnia Psychologiczno-Pedagogiczna (PPPP) z siedzibą w Czechowicach-Dziedzicach, Filia Poradni w Bielsku-Białej**

Powiatowa Poradnia Psychologiczno-Pedagogiczna w Czechowicach-Dziedzicach oraz Filia Poradni w Bielsku-Białej udziela dzieciom i młodzieży pomocy psychologiczno-pedagogicznej, w tym pomocy logopedycznej, pomocy w wyborze kierunku kształcenia zawodowego, a także udziela rodzicom i nauczycielom pomocy psychologiczno-pedagogicznej związanej z wychowaniem. Swoim zasięgiem obejmuje przedszkola, szkoły i placówki z terenu powiatu bielskiego. Zatrudnia pedagogów, psychologów i logopedów.

Informacja dot. zatrudnienia i urlopów nauczycieli – sierpień 2019 r.

Nazwa szkoły	Nauczyciele pełnozatrudnieni sierpień 2019	Nauczyciele niepełnozatrudnieni sierpień 2019		Nauczyciele na urlopie wychowawczym od 1.09.2019 r.	Nauczyciele na urlopie macierzyńskim od 1.09.2019 r.
		Liczba	Etaty		
Liceum Ogólnokształcące	22	10	4,98	0	0
Zespół Szkół Technicznych i Licealnych	33	23	15,95	3	0
Zespół Szkół „Silesia”	9	22	10,92	0	0
Zespół Szkół Specjalnych Nr 4	49	14	6,66	0	1
Powiatowy Zespół Placówek SMS	22	9	5,4	0	0

Informacja dot. zatrudnienia i urlopów nauczycieli – sierpień 2019 r.

Nazwa szkoły	Nauczyciele pełnozatrudnieni sierpień 2019	Nauczyciele niepełnozatrudnieni sierpień 2019		Nauczyciele na urlopie wychowawczym od 1.09.2019.r	Nauczyciele na urlopie macierzyńskim od 1.09.2019r.
		Liczba	Etaty		
Powiatowa Poradnia Psychologiczno-Pedagogiczna	20	1	0,5	0	0
Powiatowe Ognisko Pracy Pozaszkolnej „Art”	9	18	7,17	0	0
Dom Wczasów Dziecięcych	12	0	0	0	0
Razem:	176	97	51,58	3	1

C.D. informacja dot. zatrudnienia nauczycieli według stanu sierpień 2019 r.

Nazwa szkoły/placówki	Nauczyciele odchodzący na emeryturę od 1.09.2019r.	Nauczyciele zwolnieni (brak zatrudnienia)
Zespół Szkół Technicznych i Licealnych	1	0
Razem:	1	0

Informacja dot. zatrudnienia pracowników administracji i obsługi według stanu sierpień 2019

Nazwa szkoły	Pracownicy administracji i obsługi (w etatach)
Liceum Ogólnokształcące	6,75
Zespół Szkół Technicznych i Licealnych	18,5
Zespół Szkół „Silesia”	2,0
Zespół Szkół Specjalnych nr 4	17,63
PZP SMS Szczyrk w Buczkowicach	13,5

C.D Informacja dot. zatrudnienia pracowników administracji i obsługi według stanu sierpień 2019

Nazwa szkoły	Pracownicy administracji i obsługi (w etatach)
Powiatowa Poradnia Psych.-Pedagog.	2,65
Powiatowe Ognisko Pracy Pozaszk. „Art.”	1,00
Dom Wczasów Dziecięcych	15,00
Razem:	77,03

Wyrównanie do średnich wynagrodzeń

Kolejny wykres przedstawia wyrównanie do średnich wynagrodzeń wypłacone w danym roku za rok poprzedni.

Jednorazowy dodatek uzupełniający wypłacany w danym roku za rok poprzedni (bez składek naliczanych od wynagrodzeń)

Rok	Kwota
2015	343 073
2016	251 105
2017	91 394
2018	14 464
2019	4 339

Wydatki bieżące oraz wydatki inwestycyjne

(bez wydatków na programy, projekty oraz kulturę fizyczną i sport) – szkoły i placówki oświatowe prowadzone przez Powiat Bielski

Głównym źródłem finansowania wydatków szkół i placówek oświatowych jest część oświatowa subwencji ogólnej, natomiast najważniejszym czynnikiem warunkującym wysokość subwencji jest liczba uczniów.

„Finansowy standard A” na każdego ucznia ulega zmianie.

Wzrost „finansowego standardu A” podziału subwencji
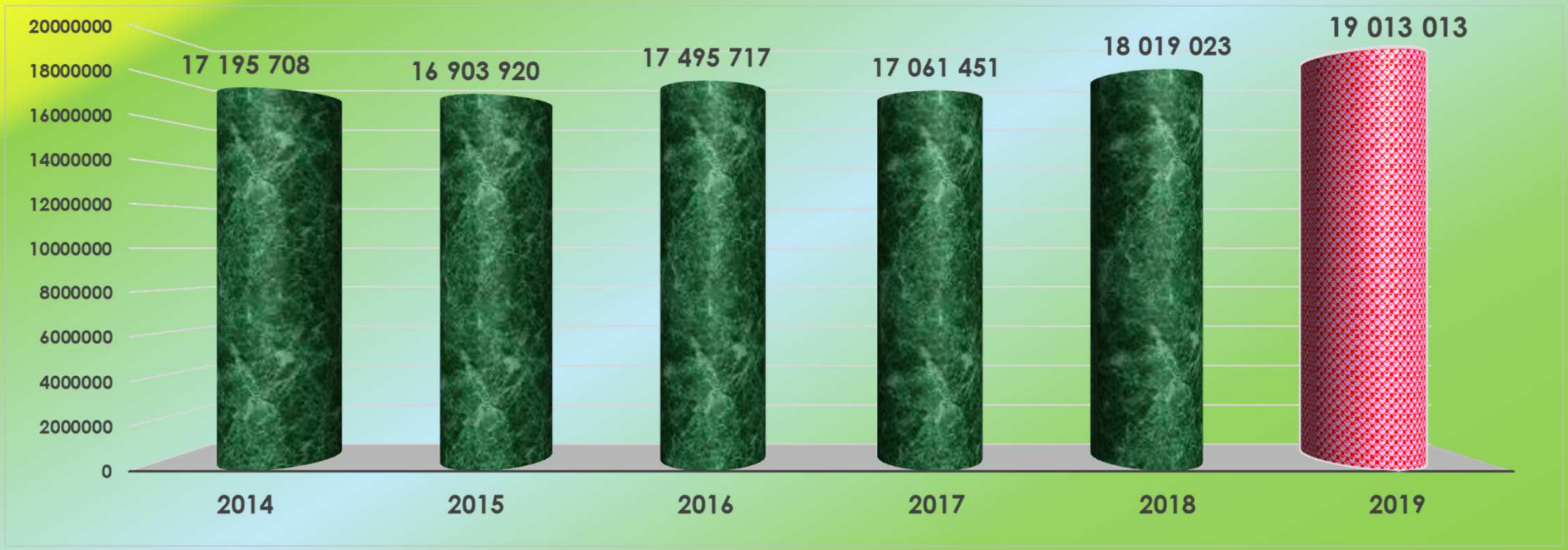
Subwencja oświatowa (pierwotnie naliczana wg ilości uczniów) – szkoły publiczne