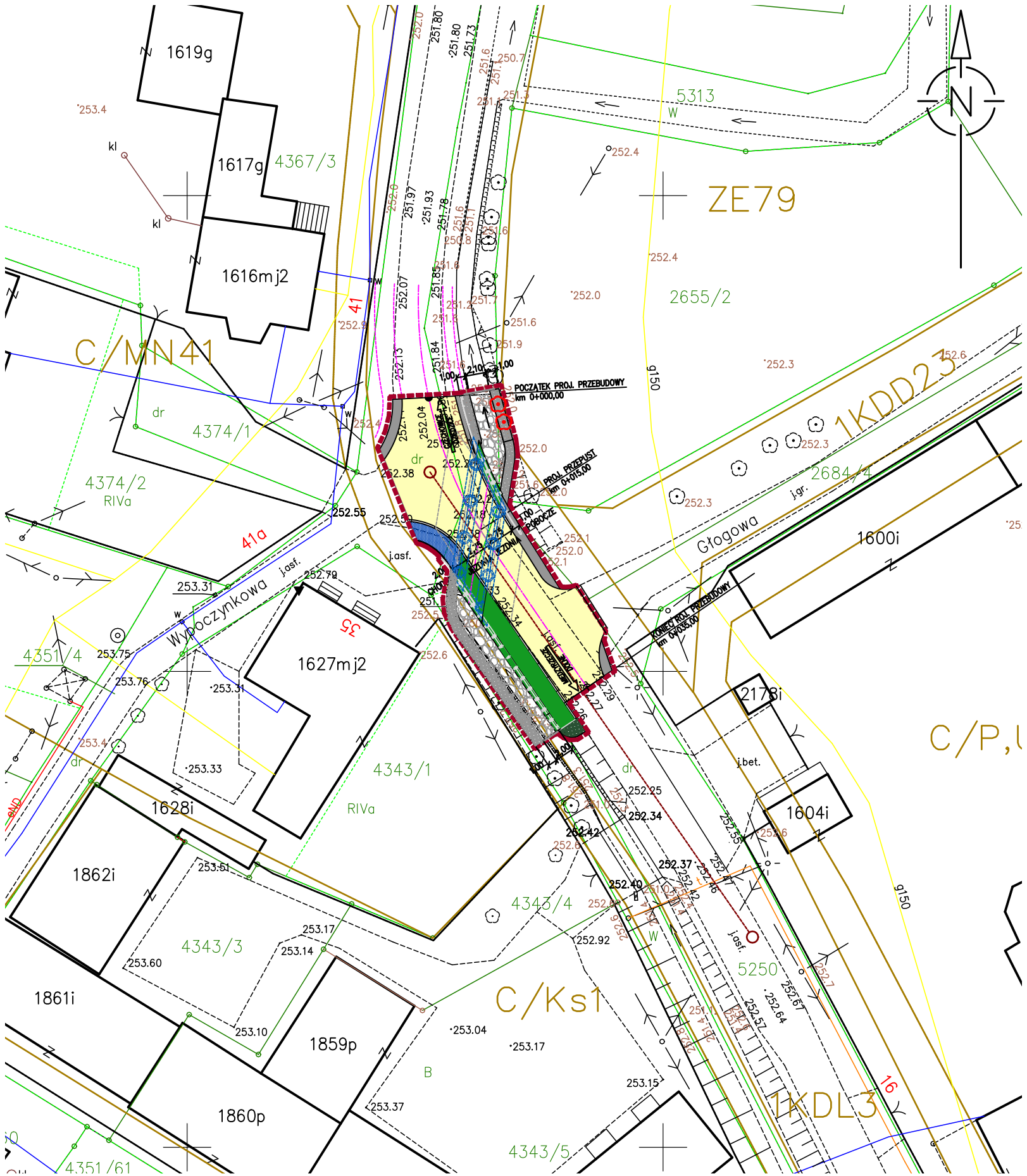

za zgodność z oryginałem

Poświadcza się, że niniejszy dokument został opracowany w wyniku prac geodezyjnych i kartograficznych, których rezultaty zawiera operat techniczny wpisany do ewidencji materiałów państwowego zasobu geodezyjnego i kartograficznego

Organ prowadzący państwowy zasób geodezyjny i kartograficzny	Burmistrz Czechowic-Dziedzic
Identyfikator ewidencyjny materiału zasobu - operatu technicznego	P.240204_3.2018.252
Data wpisania operatu technicznego do ewidencji materiałów zasobu	2018 -04- 13
Imię, nazwisko i podpis osoby reprezentującej organ	Z up. BURMISTRZA Wiesław Maj Inspektor

USŁUGI GEODEZYJNE
Piotr Tymczenko
43-300 BIELSKO-BIAŁA
ul. Leśna 17 – tel. 697 22 00 23
NIP 937-115-38-43 REGON: 240437923

MAPA DO CELÓW PROJEKTOWYCH

Oznaczenie kancelaryjne zgłoszenia pracy geodezyjnej		GG.6640.1017.2017
Miejscowość		Ligota
Jednostka ewidencyjna	identyfikator	240204_5
	nazwa	Czechowice-Dziedzice obszar wiejski
Obręb ewidencyjny	identyfikator	240204_5.0005
	nazwa	Ligota
Skala mapy		1:500
Nazwa układu współrzędnych	prostokątnych płaskich	2000 /18
	wysokości	Kronsztadt '86
Oznaczenie granic obszaru ,który był przedmiotem aktualizacji		
Służebności gruntowe mające wpływ na zagospodarowanie gruntów zlokalizowanych w granicach projektowanej inwestycji		brak
Kontur użytku gruntowego, który nie jest ujawniony w bazie danych ewidencji gruntów i budynków		nie dotyczy
Znaki umowne zastosowano według instrukcji k-1 z 1998 r.		

Granice własności i kontury użytków gruntowych wkreślono na podstawie mapy EGIB (wektorowej) .Nie wykonywano analizy granic - niektóre mogą nie spełniać pod względem dokładności obecnych standardów technicznych.

Legenda :
- granice działki
- granice użytku gruntowego
- oznaczenie granic jednostek miejscowego planu zagospodarowania przestrzennego

GEODETA
inż.Piotr Tymczenko
19.02.2018 r
Nazwa/imię i nazwisko wykonawcy oraz data i podpis osoby reprezentującej wykonawcę

GEODETA UPRAWNIONY
upr. nr 7831 wyd. przez Min. ...
inż. Barbara Tymczenko
19.02.2018 r
Imię i nazwisko, nr uprawnień oraz data i podpis geodety uprawnionego który opracował mapę

LEGENDA:

- JEZDNIA – NAWIERZCHNIA BITUMICZNA
- CHODNIK – KOSTKA BETONOWA
- CHODNIK – NAWIERZCHNIA BITUMICZNA MODYFIKOWANA POLIMERAMI
- POBOCZE – NAWIERZCHNIA Z KRUSZYWA
- KOSZE SIATKOWO–KAMIENNE
- NARZUT KAMIENNY
- BRUK KAMIENNY
- PRZEPUST
- KRAWĘŻNIK KAMIENNY/ BETONOWY
- BARIEROPORĘCZ/ BARIERA
- GRANICA DZIAŁEK
- 2655/2 NUMER DZIAŁKI
- ZAKRES INWESTYCJI 450 m²
- DRZEWA DO USUNIĘCIA

ISTNIEJĄCE SIECI:

- SIEĆ TELETECHNICZNA
- SIEĆ ENERGETYCZNA NAPOWIETRZNA

MK KONSTRUKCJE Karolina Kubica
MK KONSTRUKCJE KAROLINA KUBICA
UL. GÓRSKA 200
43-300 BIELSKO-BIAŁA
tel. 608 128 944 e-mail: biuro.mkkonstrukcje@gmail.com

ZADANIE	PRZEBUDOWA PRZEPUSTU W CIĄGU DROGI POWIATOWEJ 4431 S UL. ROLNIKÓW W M. LIGOTA - OBIEKT W KM 4+000 NAD CIEKIEM BEZ NAZWY		
INWESTOR	POWIAT BIELSKI - ZARZĄD DRÓG POWIATOWYCH W BIELSKU - BIAŁEJ UL. REGERA 81 43-382 BIELSKO - BIAŁA		
TYTUŁ RYSUNKU	**ZAGOSPODAROWANIE TERENU**		SKALA **1:500**
FUNKCJA	TYTUŁ, IMIĘ, NAZWISKO	NR UPRAWNIEŃ	PODPIS
PROJEKTANT	mgr inż. Karolina Kubica	SLK/6301/PBM/15	
SPRAWDZAJACY	mgr inż. Mateusz Kubica	SLK/6513/PBM/16	
DATA	KWIECIEŃ 2018 R.	**NR RYSUNKU**	**02**
FAZA PROJEKTU	PZT		