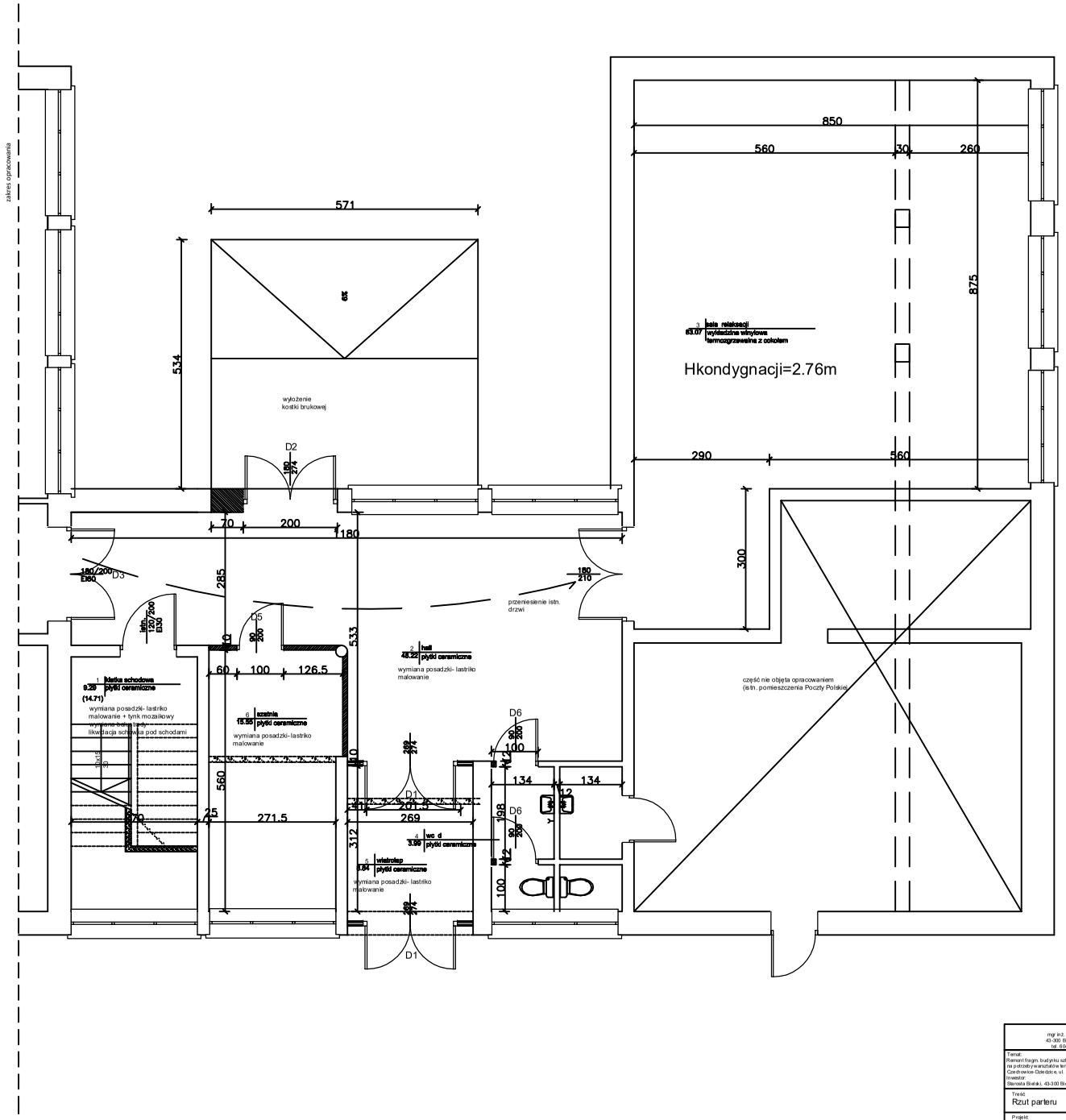

Pracownia Projektowa
mgr inż. arch. Agnieszka Kozubowska - Puczka
43-300 Bielsko- Biała, ul. Reja 1/835
tel. 604 105 132, NIP 547 105 05 20

Temat:
Remont fragm. budynku szkoły
na potrzeby warsztatów terapii zajęciowej
Czechowice-Dziedzice, ul. Nad Białką 1e, dz.nr 413/029-30
Inwestor:
Starosta Bielski, 43-300 Bielsko- Biała, ul. Piastowska 40

branża:
arch- konstr.

Treść:
Rzut parteru

skala:
1:50

data:
02.2017r.

Projekt:
mgr inż. arch. Agnieszka Kozubowska - Puczka
upr. bud. nr 63/98 BB; SL-1285

1