Szkoły i placówki oświatowe prowadzone przez Powiat Bielski u progu roku szkolnego 2017/2018

Sierpień 2017

Zgodnie z ustawą o systemie oświaty, Ustawą z dnia 14 grudnia 2016 r. Przepisy wprowadzające ustawę – Prawo Oświatowe oraz Ustawą z dnia 14 grudnia 2016 - Prawo Oświatowe

- „Zakładanie i prowadzenie publicznych szkół podstawowych specjalnych i gimnazjów specjalnych, szkół ponadgimnazjalnych, w tym z oddziałami integracyjnymi, szkół sportowych i mistrzostwa sportowego oraz placówek należy do zadań własnych powiatu”

Zmiany w sieci szkół na obszarze Powiatu Bielskiego

- Na poniższym schemacie widoczne są szkoły, które będą prowadzone przez Powiat Bielski od 1 września 2017 roku

Liceum Ogólnokształcące im. M. Skłodowskiej-Curie

- I Liceum Ogólnokształcące

Zespół Szkół Technicznych i Licealnych im. S. Staszica

- Technikum Nr 1
- Zasadnicza Szkoła Zawodowa Nr 1 klasa II i III
- Szkoła Branżowa I stopnia klasa I
- Liceum Ogólnokształcące dla Dorosłych

Zespół Szkół „Silesia”

- Technikum Nr 2
- Szkoła Policealna Nr 2 dla Dorosłych

Zespół Szkół Specjalnych Nr 4

- 8 – Letnia Szkoła Podstawowa Nr 9 (specjalna)
- II i III klasa Gimnazjum Nr 4 (specjalna)
- Zasadnicza Szkoła Zawodowa Nr 4 klasa II i III (specjalna)
- Szkoła Branżowa I stopnia (specjalna) klasa I
- Szkoła Przysposabiająca do Pracy (specjalna)

Powiatowy Zespół Placówek SMS Szczyrk

- II i III klasa Gimnazjum Szkoła Mistrzostwa Sportowego Szczyrk
- Liceum Ogólnokształcące Szkoła Mistrzostwa Sportowego Szczyrk z internatem

PLACÓWKI OŚWIATOWE:

- Dom Wczasów Dziecięcych w Porąbce (DWD)
- Powiatowe Ognisko Pracy Pozaszkolnej „Art” w Czechowicach-Dziedzicach (POPP „Art”)
- Powiatowa Poradnia Psychologiczno-Pedagogiczna (PPPP) z siedzibą w Czechowicach-Dziedzicach, Filia w Bielsku-Białej
- Szkolne Schronisko Młodzieżowe „Hondrasik” w Szczyrku wchodzące w skład Powiatowego Zespołu Placówek Szkoła Mistrzostwa Sportowego Szczyrk z siedzibą w Buczkowicach

Inwestycje i remonty w szkołach w roku szkolnym 2016/2017

Poza wydatkami bieżącymi, Powiat Bielski przeznaczył znaczne środki na inwestycje i remonty w jednostkach oświatowych.

Liceum Ogólnokształcące im. M. Skłodowskiej-Curie w Czechowicach-Dziedzicach

- budowa auli i roboty remontowe na korytarzach szkolnych, w tym wymiana posadzek i drzwi – inwestycja w trakcie realizacji (w tym m.in.: wyburzenie ścian nośnych, budowa konstrukcji wsporczej, budowa instalacji elektrycznej, oświetlenia ewakuacyjnego, instalacji nagłaśniającej i audiowizualnej, wentylacji i klimatyzacji, zakup wyposażenia auli, wykonanie posadzki, remont generalny ścian, zainstalowanie urządzeń oddymiających na klatce schodowej
  Planowana kwota w roku 2017 - 433 165 zł
  w tym:
  - **środki własne** **413 223 zł**
  - **środki pozyskane (sponsor)** **19 942 zł**
- wymiana drzwi, wymiana posadzki, remont ścian, remont podłogi – planowana kwota **30 636 zł**
  w tym:
  - **środki własne** **27 136 zł**
  - **środki pozyskane (sponsor, rada rodziców)** **3 500 zł**

C.D. Liceum Ogólnokształcące im. M. Skłodowskiej-Curie

- zakup szorowarki i odczyszczenie kamiennych posadzek – **19 749 zł (środki własne)**
- budowa płotu przy obiekcie SOKÓŁ **– 2 000 zł (sponsor)**
- odnowienie elewacji budynków na obiekcie ORLIK – **1 100 zł, w tym:**
  - środki własne 600 zł
  - środki pozyskane (rada rodziców) 500 zł

Wejście główne do szkoły

Remont sali lekcyjnej

Wymiana drzwi w salach lekcyjnych

Remont posadzki i ścian małego korytarza na II piętrze

Wentylacja mechaniczna w auli

Wentylacja i klimatyzacja auli – urządzenia na dachu

Remont elewacji budynków administracyjnych na Orliku

Płot przy obiekcie Sokół

Budynek przy ul. Traugutta 11 w Czechowicach-Dziedzicach, w którym mieszczą się dwa Zespoły: ZSTiL i oraz ZS „Silesia”.

Zespół Szkół Technicznych i Licealnych:

- wymiana skorodowanej rury i skorodowanych rurociągów **9 336 zł (środki własne)**
- zakup maszyny czyszczącej do podłóg **15 700 (środki własne)**
- rozbudowa monitoringu szkolnego i systemu alarmowego**16 894 zł (środki własne)**
- przebudowa wyjścia na zewnątrz budynku dawnego internatu wraz z drzwiami wewnętrznymi **17 000 zł (środki własne)**
- opracowanie projektu posadowienia wentylatora na dachu hali warsztatowej **1 230 zł (środki własne)**
- termomodernizacja budynku ZSTiL – **planowana kwota w roku 2017 – 353 000 zł**

C.D. Zespół Szkół Technicznych i Licealnych im. S. Staszica

- **warsztaty szkolne**

w budżecie szkoły są zaplanowane środki na realizację projektu **„Twój zawód – twoja przyszłość. Rozwój kształcenia zawodowego w szkołach ponadgimnazjalnych Powiatu Bielskiego”** w ramach Europejskiego Funduszu Rozwoju Regionalnego**.** Przedmiotem projektu jest adaptacja kompleksu basenowego na warsztaty szkolne do praktycznej nauki zawodu. Projekt w trakcie realizacji. Trwają roboty budowlane oraz przygotowywany jest przetarg na zakup wyposażenia warsztatów. Planowane nakłady projektu na rok 2017 wynoszą **2 239 371,57 zł**

w tym:

- **środki pozyskane 1 642 596,85 zł,**
- **środki własne 596 774,72 zł**

- naprawy, remonty i roboty dekarskie – **koszt 10 749 zł (środki własne)**
- przygotowanie umowy dot. „Wykonania dokumentacji projektowo-kosztorysowej budowy sali gimnastycznej w ZSTiL” **planowany koszt w roku 2017 - 51 600 zł**

Wejście główne do szkoły

Modernizacja parkingu

Modernizacja parkingu

Modernizacja parkingu

Modernizacja parkingu

Modernizacja parkingu

Budowa warsztatów szkolnych

Budowa warsztatów szkolnych

Budowa warsztatów szkolnych

Zespół Szkół Specjalnych Nr 4 w Czechowicach-Dziedzicach

- roboty inwestycyjne przy ul. Nad Białką 1e w Czechowicach – Dziedzicach na potrzeby Zespołu Szkół Specjalnych nr 4 (m.innymi: dostosowanie II piętra na potrzeby szkoły oraz roboty inwestycyjne związane z modernizacją i zmianą sposobu użytkowania pomieszczeń byłego internatu w budynku szkoły) **planowana kwota ok. 723 817 zł**;
- **warsztaty szkolne**

w budżecie powiatu są zaplanowane środki na realizację projektu **„Równe szanse – modernizacja procesu kształcenia zawodowego w Szkole Specjalnej w Czechowicach-Dziedzicach II”** w ramach Europejskiego Funduszu Rozwoju Regionalnego. Przedmiotem projektu jest adaptacja części domu kultury na warsztaty szkolne do praktycznej nauki zawodu. Projekt w trakcie realizacji. Trwają roboty budowlane oraz przygotowywany jest przetarg na zakup wyposażenia warsztatów.

C.D. Zespół Szkół Specjalnych Nr 4

Planowane nakłady projektu na 2017 rok wynoszą **2 225 301,59 zł**

- **środki pozyskane 1 664 340,89 zł,**
- **środki własne 560 960,70 zł**

- Projekt unijny **„Daj szansę – doceń mnie!"** w ramach Europejskiego Funduszu Społecznego. Projekt rozpoczął się 1 sierpnia 2016 r. i będzie realizowany do roku 2018. Celem głównym projektu jest wzrost atrakcyjności i jakości kształcenia ogólnego oferowanego przez szkołę, nabycie kompetencji kluczowych z zakresu matematyki i informatyki u 40 uczniów, w tym 13 dziewcząt i 27 chłopców poprzez przyrost wiedzy o 60% w wyniku udziału w zajęciach dydaktycznych i pozalekcyjnych oraz rozwinięcie kompetencji kluczowych (umiejętność uczenia się, kompetencje społeczne, techniczne) wśród 90 uczniów, w tym 31dziewcząt i 59chłopców poprzez udział w zajęciach terapeutycznych do 30 czerwca 2018 roku. Planowane nakłady projektu na rok 2017 **wynoszą 303 203,82 zł** w tym:

- **środki pozyskane 286 359,22 zł,**
- **środki własne 16 844,60 zł**

Doposażenie szkół

- **Liceum Ogólnokształcące im. M. Skłodowskiej-Curie** – zakup komputerów – **kwota 18 180,00 zł,**
  w tym: 17 480,00 zł (środki własne)
  700,00 zł (środki pozyskane - rada rodziców)

- **Zespół Szkół „Silesia" w Czechowicach-Dziedzicach** – zakup komputerów **– kwota 19 700,00 zł;**

- **Zespół Szkół Technicznych i Licealnych w Czechowicach-Dziedzicach** — zakup komputerów – **44 325,00 zł;**

Powiatowy Zespół Placówek Szkoła Mistrzostwa Sportowego Szczyrk w Buczkowicach

- zagospodarowania terenu wokół szkoły - **kwota 215 628 zł (środki własne)**
- modernizacja instalacji elektrycznej w budynku internatu – **52 000,00 zł (środki własne)**
- zakup samochodu Fiat Ducato – **152 231 zł (środki własne)**
- remont podwórka wokół budynku SSM Hondrasik – **9 000 zł (środki własne)**
- „Budowa sali gimnastycznej z zapleczem przy PZP SMS" planowana kwota w roku 2017 – **299 925 zł, wtym:**
  środki własne – 199 925 zł,
  środki pozyskane (MSiT) – 100 000 zł
- bieżące naprawy i remonty środków transportu **6 730 zł (środki pozyskane MSiT)**
- remont instalacji hydrantów wewnętrznych w internacie oraz SSM, założenie pomp zwiększających ciśnienie wody **ok. 45 000 zł inwestycja w trakcie realizacji (środki własne)**

Zagospodarowanie terenów przy SMS Szczyrk w Buczkowicach

Zagospodarowanie terenów przy SMS Szczyrk w Buczkowicach

Zagospodarowanie terenów przy SMS Szczyrk w Buczkowicach

Zagospodarowanie terenów przy SMS Szczyrk w Buczkowicach

Zagospodarowanie terenów przy SMS Szczyrk w Buczkowicach

Modernizacja instalacji elektrycznej w internacie PZP SMS

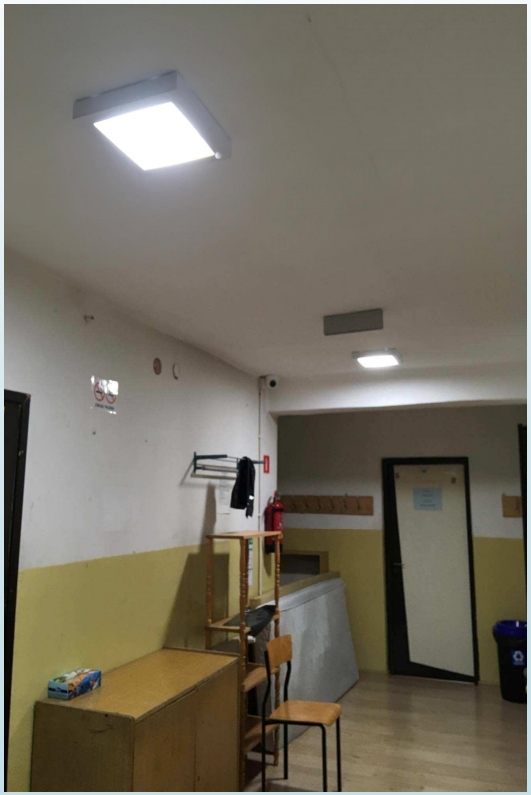

Modernizacja instalacji elektrycznej w internacie PZP SMS

Modernizacja instalacji elektrycznej w internacie PZP SMS

Zakup samochodu Fiat Ducato

Zakup samochodu Fiat Ducato

Remont podwórka wokół budynku SSM Hondrasik

Remont podwórka wokół budynku SSM Hondrasik

Remont podwórka wokół budynku SSM Hondrasik

Remont podwórka wokół budynku SSM Hondrasik

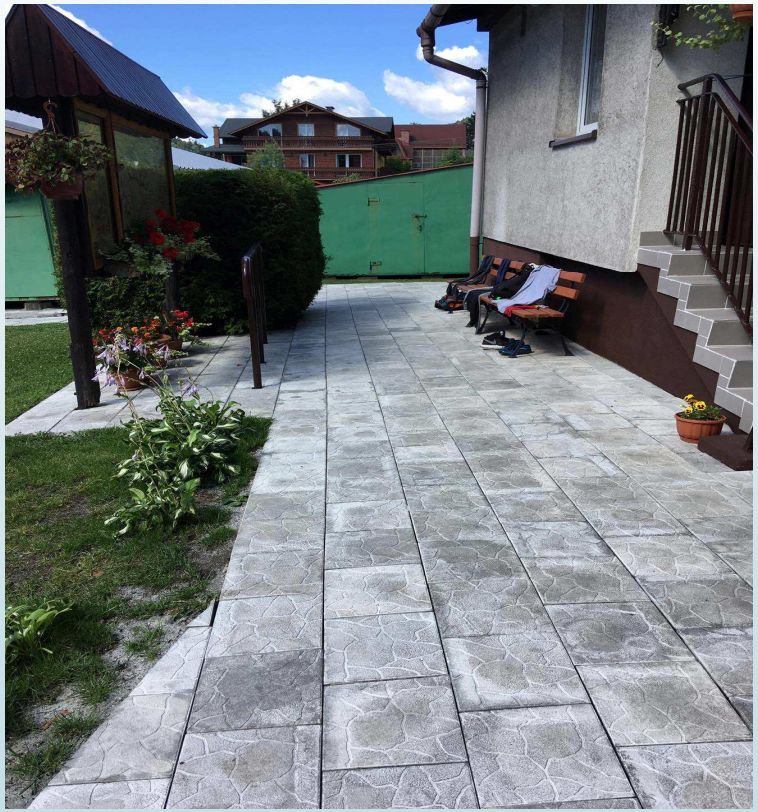

Remont podwórka wokół budynku SSM Hondrasik

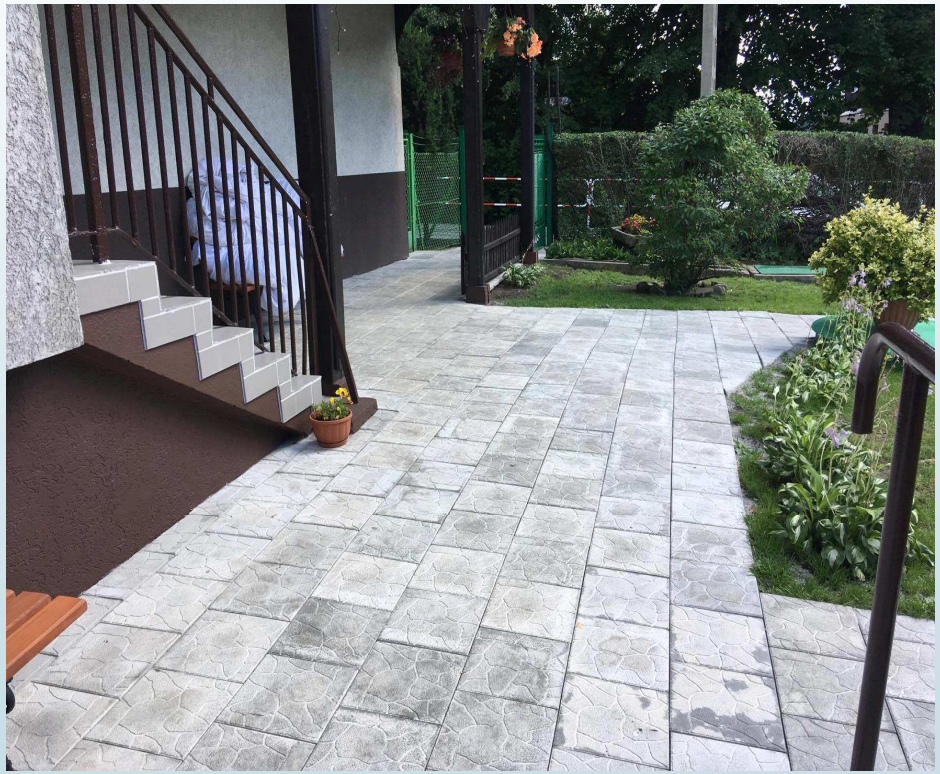

Remont podwórka wokół budynku SSM Hondrasik

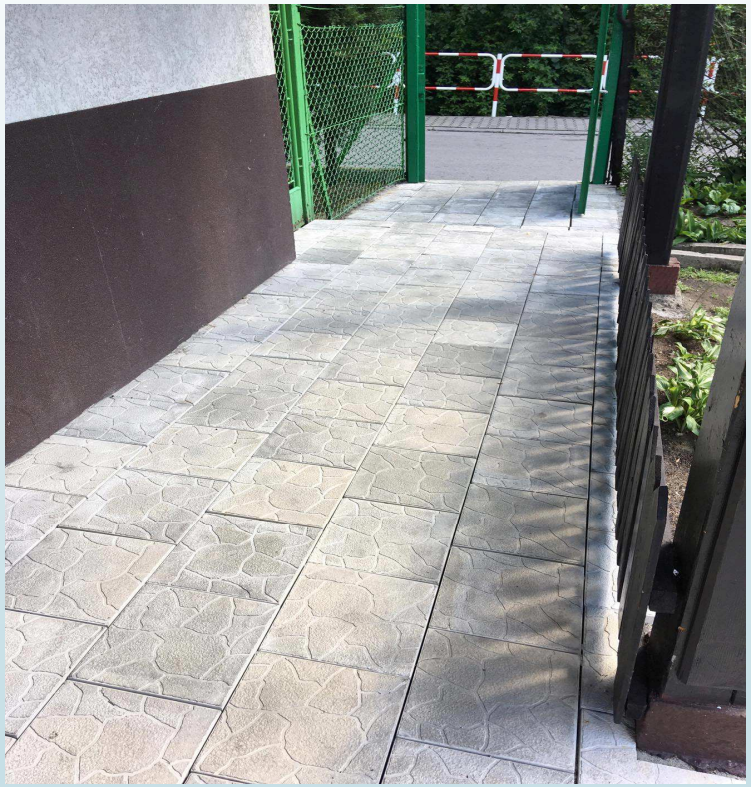

Remont instalacji hydrantów wewnętrznych

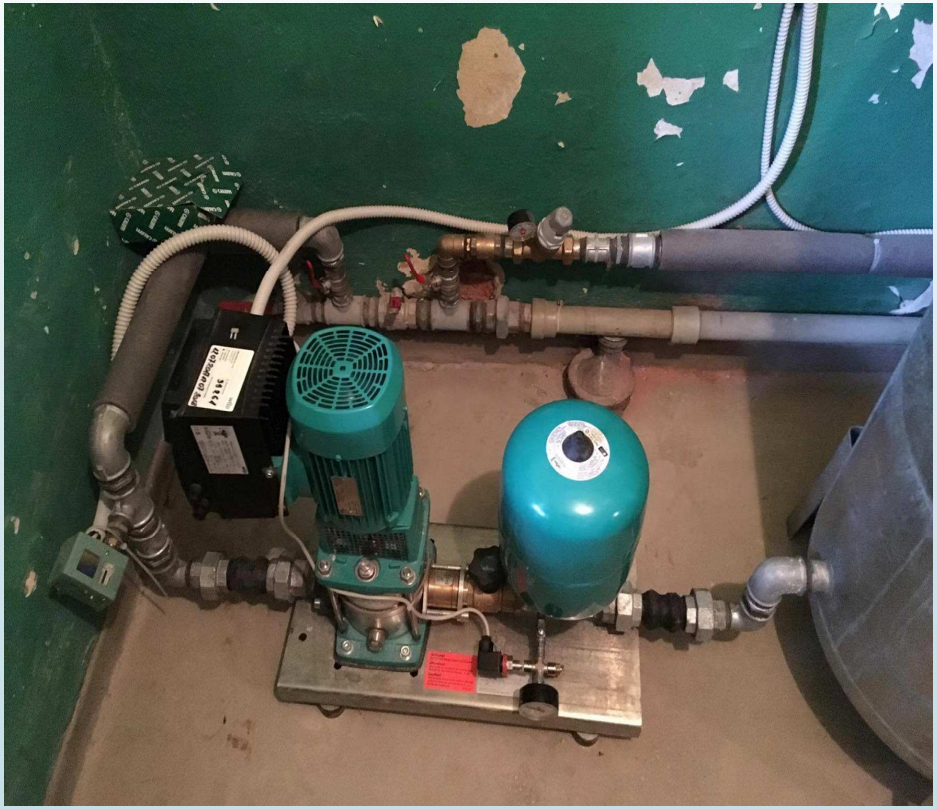

Remont instalacji hydrantów wewnętrznych

Remont instalacji hydrantów wewnętrznych

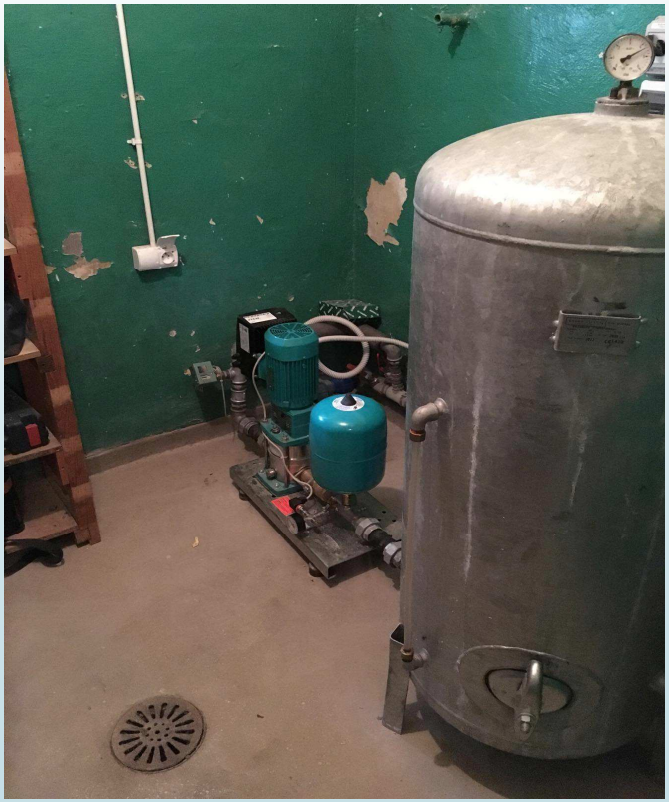

Remont instalacji hydrantów wewnętrznych

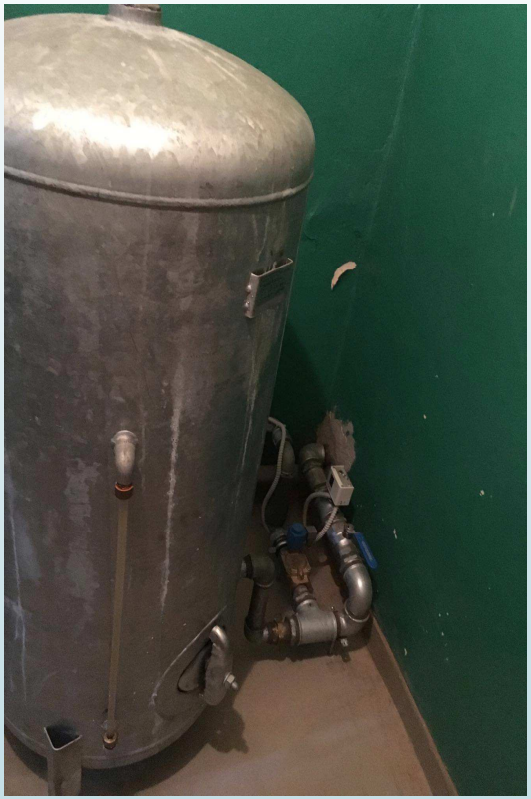

Remont instalacji hydrantów wewnętrznych

Dom Wczasów Dziecięcych w Porąbce

- remont sal lekcyjnych, pomieszczeń – **kwota 74 138 zł (środki własne)**
- remont pokoi (w tym pokoi dla nauczycieli z łazienkami, wc, kuchnią i korytarzem) – **kwota 62 736 zł (środki własne)**
- remont chodnika strony południowej oraz remont utwardzonej powierzchni wokół budynku **kwota 39 852 zł**
- zakup kosiarki – traktorka do pielęgnacji terenów zielonych **kwota 7 570 zł (środki własne).**

Łączny koszt zrealizowanych remontów i inwestycji wynosi **184 296 zł.**

Aneks kuchenny nauczycieli

Wyremontowany korytarz na II piętrze

Wyremontowana łazienka w pokoju dla nauczycieli

Wyremontowany chodnik od strony południowej

Powiatowa Poradnia Psychologiczno-Pedagogiczna

wykonanie niezbędnych remontów gabinetów– **8 500 zł (środki własne).**

Remont gabinetu

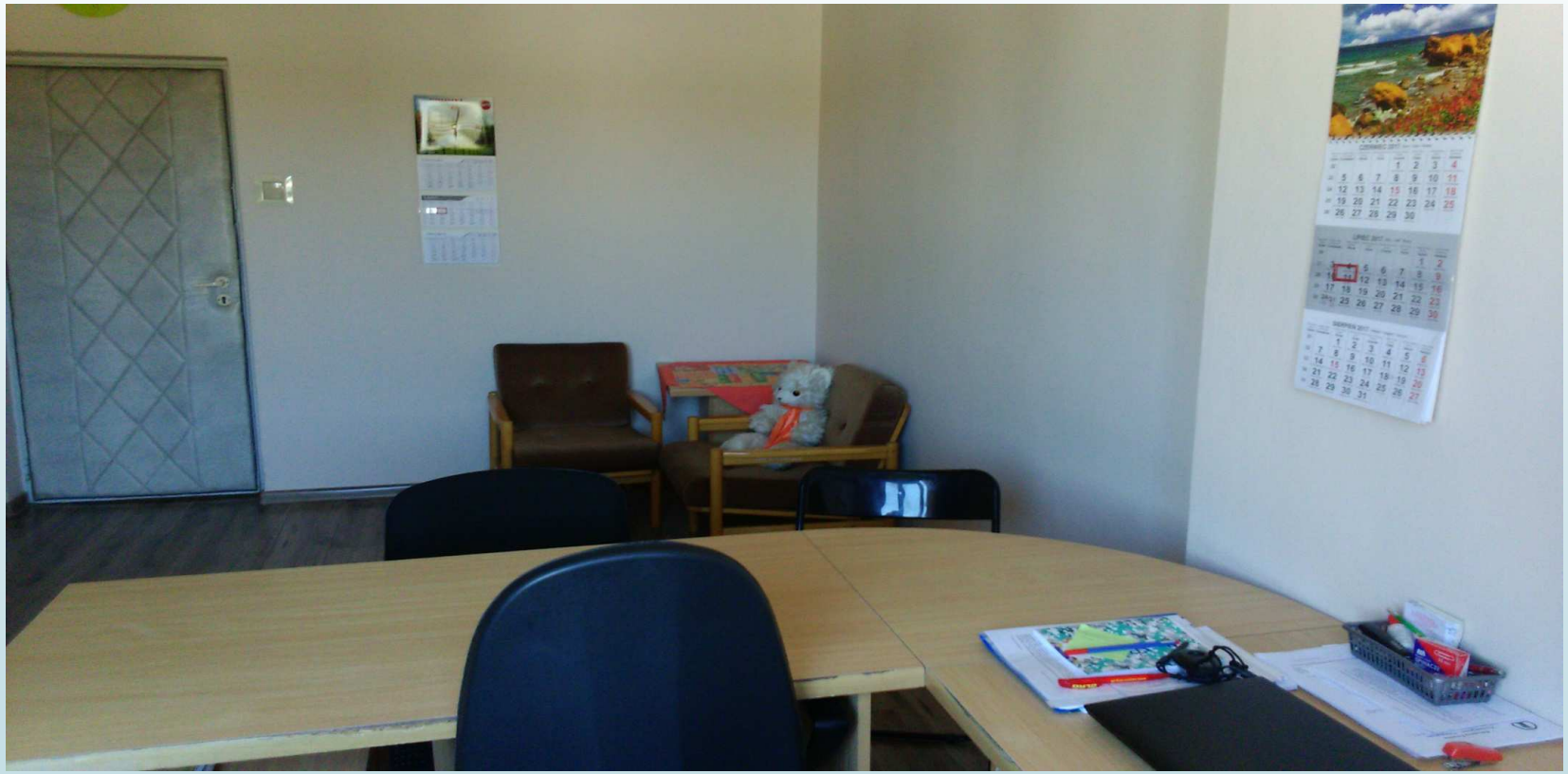

Remont gabinetu

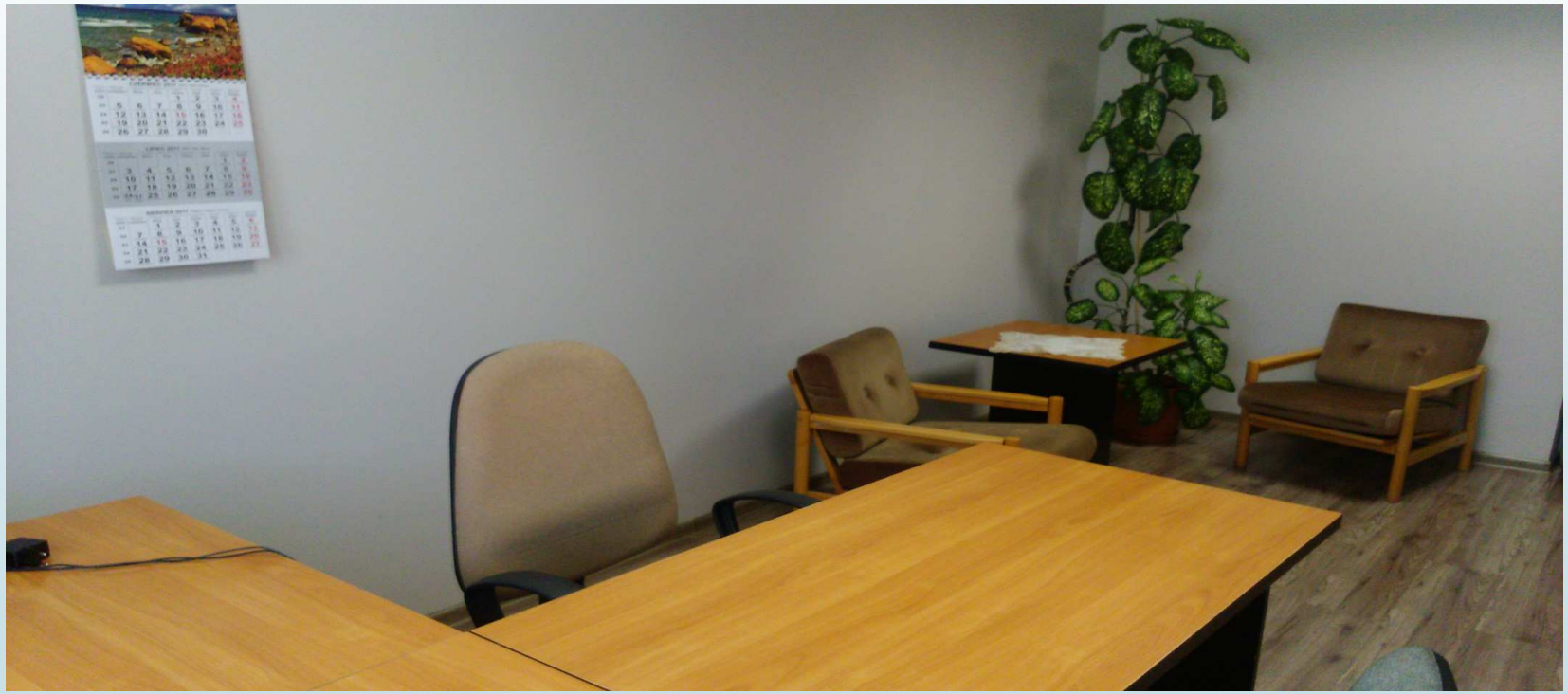

Remont gabinetu

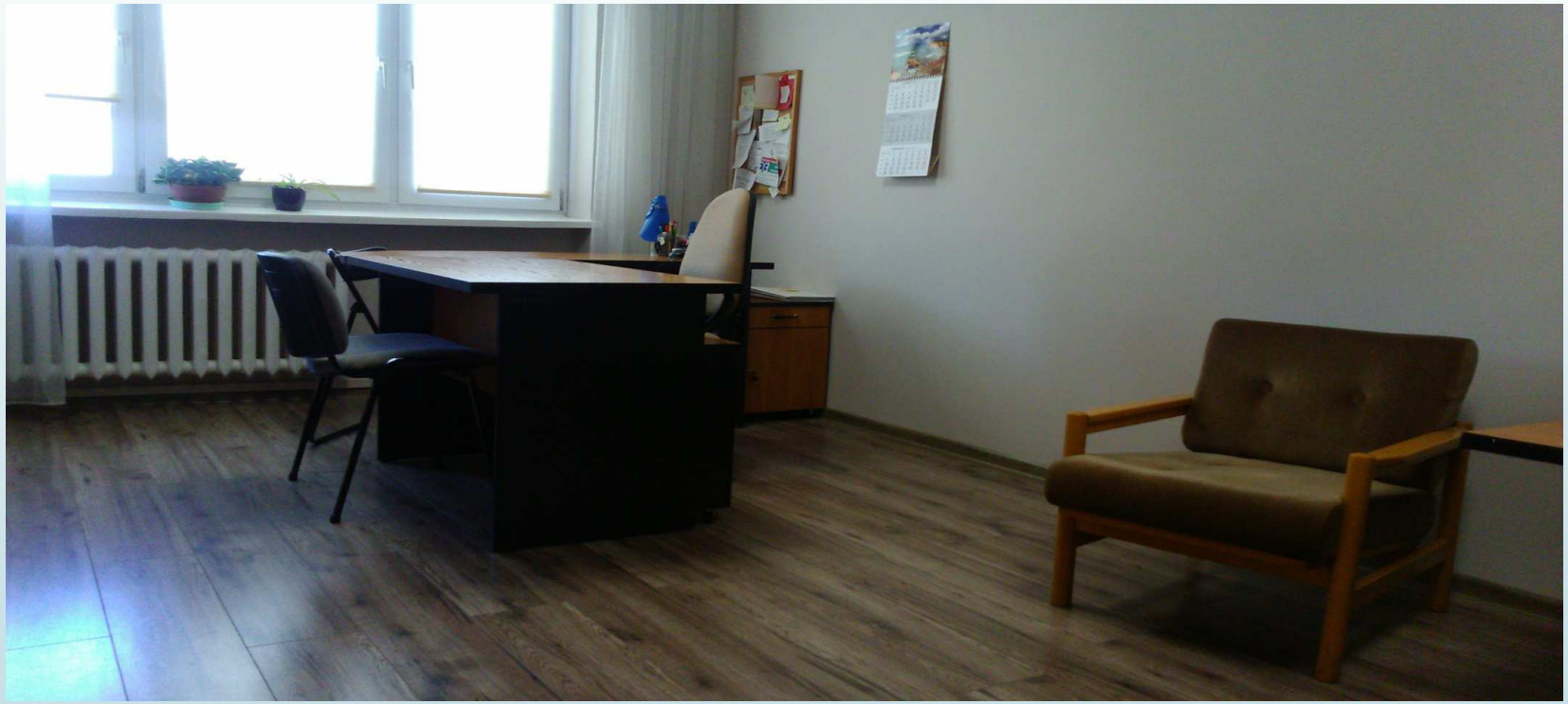

Remont gabinetu

Liczba oddziałów i uczniów w poszczególnych szkołach na rok szkolny 2017/2018 (sierpień 2017)

Szkoła	**Liczba oddziałów**	**Liczba uczniów**
Liceum Ogólnokształcące	**8**	**234**
Zespół Szkół Technicznych i Licealnych:	**19**	**550**
- Zasadnicza Szkoła Zawodowa	4	117
- Technikum	13	365
- Szkoła Branżowa I stopnia	2	68
Zespół Szkół „Silesia” (Technikum)	**7**	**210**
Razem:	**34**	**994**
Powiatowy Zespół Placówek SMS	**5**	**85**
Zespół Szkół Specjalnych Nr 4	**24**	**129**
Razem:	**63**	**1208**

Liczba uczniów w poszczególnych szkołach w roku szkolnym 2017/2018 (sierpień 2017)

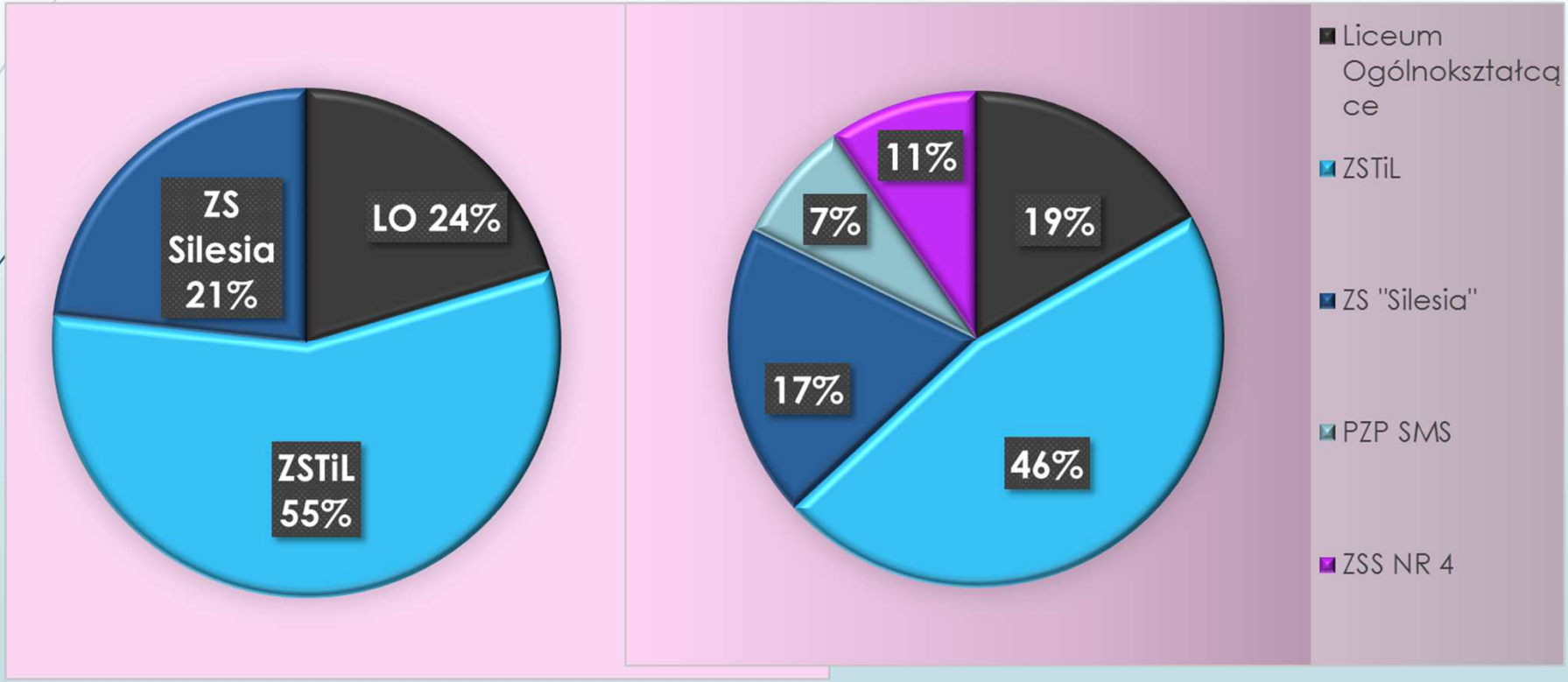

Liczba uczniów wg typów szkół rok szkolny 2017/2018 (sierpień 2017)

Typ szkoły	**Liczba uczniów**	**Liczba oddziałów**
Technika	575	20
Zasadnicza Szkoła Zawodowa	117	4
Liceum ogólnokształcące	234	8
Szkoła Branżowa I stopnia	68	2
Razem:	**994**	**34**
Powiatowy Zespół Placówek SMS w tym:	85	5
Liceum Ogólnokształcące SMS Gimnazjum SMS	63 22	3 2
Zespół Szkół Specjalnych Nr 4	129	24
Razem:	**1208**	**63**

Liczba uczniów wg typów szkół rok szkolny 2017/2018 (sierpień 2017)

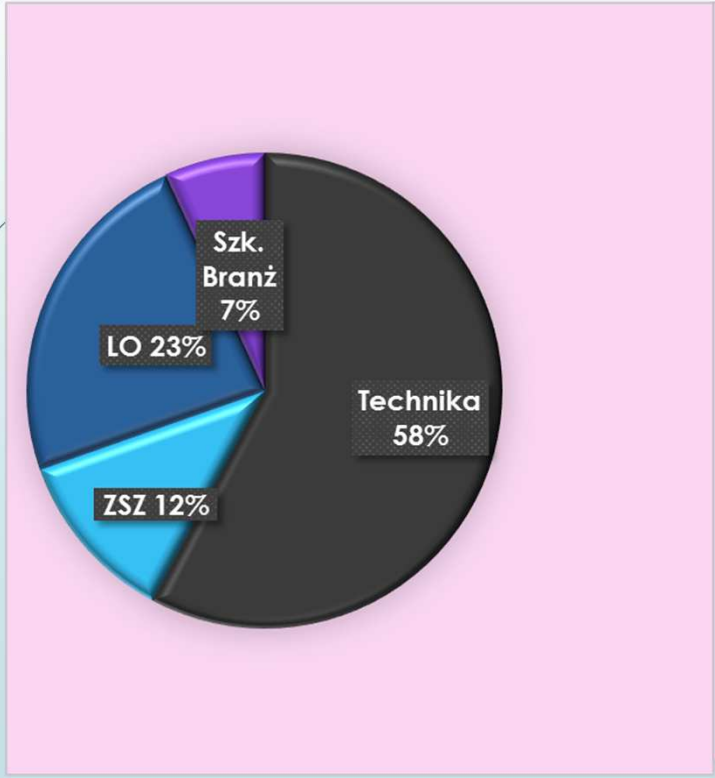

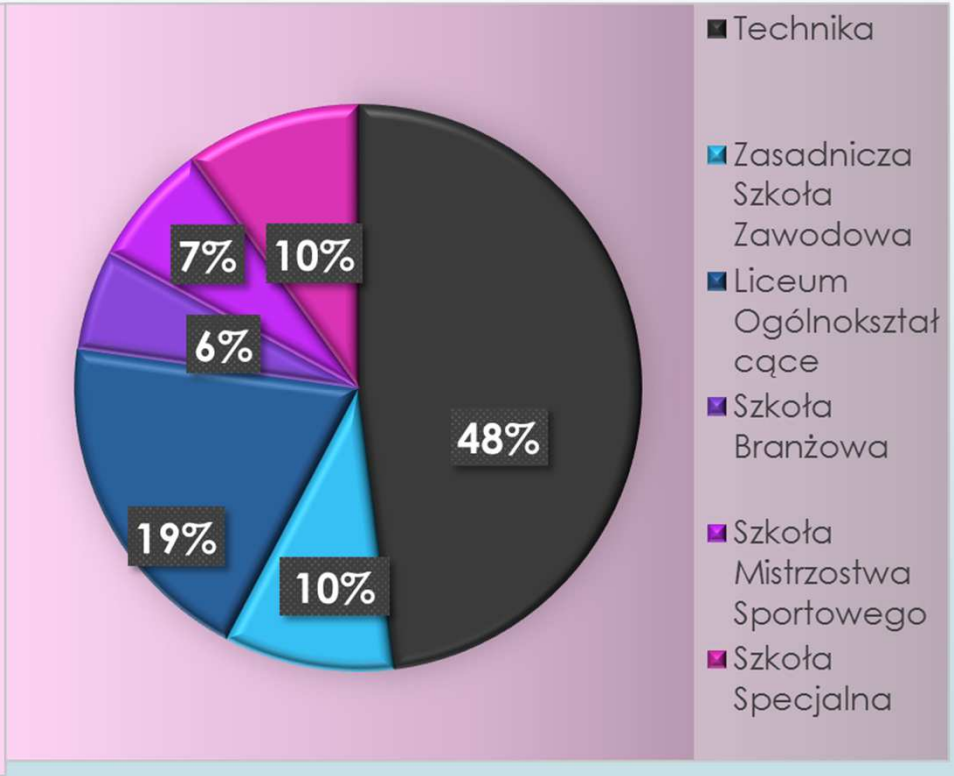

Nabór do klas I szkół ponadgimnazjalnych

Nazwa szkoły	Typ szkoły	Rekrutacja elektroniczna 14.07.2016		Rekrutacja elektroniczna 6.07.2017		Sierpień 2017	
Liceum Ogólnokształcące	LO	66	2	81	3	82	3
Zespół Szkół Technicznych i Licealnych	Technikum T	117	4	95	3	102	3
	ZSZ	61	2	0	0	0	0
	Branżowa	0	0	49		68	2
	Razem:	178	6			170	5
Zespół Szkół „Silesia”	Technikum T	36	1	61	2	62	2
Razem szkoły młodzieżowe:		280	9	286	8	314	10

Ogółem liczba uczniów i oddziałów w szkołach we wrześniu 2016 roku i sierpniu 2017 roku

	Wrzesień 2016/2017		Sierpień 2017/2018		
Nazwa szkoły	Liczba uczniów	Liczba oddziałów	Liczba uczniów	Liczba oddziałów	Różnica (liczba uczniów)
Liceum Ogólnokształcące	212	7	234	8	+ 22
Zespół Szkół Technicznych i Licealnych	577	21	550	19	- 27
Zespół Szkół „Silesia”	234	8	210	7	- 24
Powiatowy Zespół Placówek SMS	92	6	85	5	- 7
Zespół Szkół Specjalnych Nr 4	126	21	129		+ 3
Razem:	**1241**	**63**	**1208**		**-33**

Liceum Ogólnokształcące im. Marii Skłodowskiej - Curie w Czechowicach-Dziedzicach

Klasa	2016/2017		2017/2018 (sierpień 2017)	
	Liczba oddziałów	Liczba uczniów	Liczba oddziałów	Liczba uczniów
I	2	70	3	82
II	3	81	2	70
III	2	61	3	82
Razem	**7**	**212**	**8**	**234**

Zespół Szkół Technicznych i Licealnych im. S. Staszica w Czechowicach-Dziedzicach - **Zasadnicza Szkoła Zawodowa klasa II i III, klasa I Szkoła Branżowa I stopnia**

Klasa	**2016/2017**		**2017/2018 (sierpień 2017)**	
	Liczba oddziałów	Liczba uczniów	Liczba oddziałów	Liczba uczniów
I	2	69	2	68
II	3	74	2	52
III	2	42	2	65
Razem	**7**	**185**	**6**	**185**

Zespół Szkół Technicznych i Licealnych im. S. Staszica w Czechowicach-Dziedzicach

- Zasadnicza Szkoła Zawodowa 2017/2018 klasa II i III,

- Szkoła Branżowa I Stopnia klasa I

zawód	I	II	III
mechanik-monter maszyn i urządzeń/wielozawodowa	0	15/8	18/13
wielozawodowa/fryzjer	0	18/11	0
kucharz/wielozawodowa	0	0	24/10
wielozawodowa	34		
mechanik-monter maszyn i urządzeń/kucharz/sprzedawca	34		

Zespół Szkół Technicznych i Licealnych im. S. Staszica w Czechowicach-Dziedzicach - **Technikum**

Klasa	**2016/2017**		**2017/2018 (sierpień 2017)**	
	Liczba oddziałów	Liczba uczniów	Liczba oddziałów	Liczba uczniów
I	4	126	3	102
II	3	75	4	106
III	3	89	3	74
IV	3	82	3	83
Razem	**13**	**372**	**13**	**365**

Zespół Szkół Technicznych i Licealnych im. S. Staszica w Czechowicach-Dziedzicach - **Technikum 2017/2018**

Technik	**I**	**II**	**III**	**IV**
informatyk/mechanik	0	17/9		
logistyk	34	26	32	25
mechatronik/logistyk	21/13	25/0	21/0	
informatyk/żyw. i usług gastron.	17/17	0/29	9/12	
mechatronik/żyw.i usł.gastron.				20/14
informatyk/hotelarstwa				16/8

Zespół Szkół Technicznych i Licealnych im. S. Staszica w Czechowicach- Dziedzicach - **Liceum Ogólnokształcące dla Dorosłych**

Klasa	**2016/2017**		**2017/2018 (sierpień 2017)**	
	Liczba oddziałów	Liczba uczniów	Liczba oddziałów	Liczba uczniów
III	1	20	0	0
Razem	**1**	**20**	**0**	**0**

Zespół Szkół „Silesia” w Czechowicach-Dziedzicach - **Technikum**

Klasa	2016/2017		2017/2018 (sierpień 2017)	
	Liczba oddziałów	Liczba uczniów	Liczba oddziałów	Liczba uczniów
I	1	35	2	62
II	2	61	1	35
III	2	53	2	60
IV	3	85	2	53
Razem	**8**	**234**	**7**	**210**

Zespół Szkół Silesia w Czechowicach-Dziedzicach - **Technikum 2017/2018**

Technik	I	II	III	IV
informatyk/informatyk służb mundurowych	17/17			
organizacji reklamy/fotografii	13/15			
organizacji reklamy/informatyk + informatyk służb mundurowych		16/19		
elektryk/informatyk+informatyk służb mundurowych			13/17	
organizacji reklamy/informatyk				19/13
organizacji reklamy/fototechnik			16/14	
górnik				21

Powiatowy Zespół Placówek Szkoła Mistrzostwa Sportowego Szczyrk w Buczkowicach – **LO SMS**

Klasa	**2016/2017**		**2017/2018 (sierpień 2017)**	
	Liczba oddziałów	Liczba uczniów	Liczba oddziałów	Liczba uczniów
I	1	24	1	23
II	1	18	1	23
III	1	14	1	17
Razem	**3**	**56**	**3**	**63**

Powiatowy Zespół Placówek Szkoła Mistrzostwa Sportowego Szczyrk w Buczkowicach – **Gimnazjum SMS**

Klasa	**2016/2017**		**2017/2018 (sierpień 2017)**	
	Liczba oddziałów	Liczba uczniów	Liczba oddziałów	Liczba uczniów
I	1	7	0	0
II	1	14	1	8
III	1	15	1	14
Razem	**3**	**36**	**2**	**22**

Zespół Szkół Specjalnych Nr 4 w Czechowicach-Dziedzicach

Typ szkoły	2016/2017		2017/2018 (sierpień 2017)	
	Liczba oddziałów	Liczba uczniów	Liczba oddziałów	Liczba uczniów
SP	11	56	14	66
G	5	38	4	24
ZSZ	2	13	1	7
SPdP	3	19	4	22
Szkoła Branżowa	0	0	1	10
Razem	**21**	**126**	**24**	**129**

Uczniowie w szkołach prowadzonych przez Powiat Bielski

PLACÓWKI OŚWIATOWE:

- **Dom Wczasów Dziecięcych w Porąbce (DWD)**

Placówka posiada ogrodzony teren rekreacyjny o powierzchni 1ha, na którym wydzielone są: boisko trawiaste do piłki nożnej i siatkowej, boisko asfaltowe oraz nowoczesne boisko z nawierzchnią poliuretanową, plac zabaw w wyposażeniem ogródka jordanowskiego, 100 miejsc w pokojach 8, 9 i 4 osobowych, położonych na dwóch kondygnacjach oraz klasopracownie do zajęć tematycznych.

Do głównych zadań domu wczasów dziecięcych w szczególności należy:

1. Organizowanie zajęć edukacyjnych, opiekuńczych,wychowawczych i specjalistycznych;
2. Organizowanie zajęć mających na celu rozwijanie zainteresowań i uzdolnień wychowanków;
3. Organizowanie aktywnych form wypoczynku.

- **Powiatowe Ognisko Pracy Pozaszkolnej „ART.” w Czechowicach-Dziedzicach (POPP „Art.”):**

prowadzi zajęcia na terenie gmin powiatu bielskiego:
- plastyczne w Zabrzegu, Ligocie, Czechowicach-Dziedzicach, Mesznej,
- muzyczne w Kaniowie, Czechowicach-Dziedzicach, Ligocie, Wilamowicach ,
- taneczne w Bujakowie, Kozach, Starej Wsi, Kobiernicach,
- szachowe w Buczkowicach, Rybarzowicach, Godziszce,
- rękodzieła w Hecznarowicach, Bystrej, Międzyrzeczu,
- sportowe w Szczyrku, Bystrej, Czechowicach-Dziedzicach,
- językowe w Rybarzowicach,
- modelarstwa w Kozach, Rybarzowicach,
- grafiki komputerowej w Czechowicach-Dziedzicach,
- teatralne w Kozach,
- wokalne w Bestwinie,
- gimnastyki artystycznej w Czechowicach-Dziedzicach,
- ceramiczne w Czechowicach-Dziedzicach.

- **Powiatowa Poradnia Psychologiczno-Pedagogiczna (PPPP) z siedzibą w Czechowicach-Dziedzicach, Filia Poradni w Bielsku-Białej**

Powiatowa Poradnia Psychologiczno-Pedagogiczna w Czechowicach-Dziedzicach oraz Filia Poradni w Bielsku-Białej udziela dzieciom i młodzieży pomocy psychologiczno-pedagogicznej, w tym pomocy logopedycznej, pomocy w wyborze kierunku kształcenia zawodowego, a także udziela rodzicom i nauczycielom pomocy psychologiczno-pedagogicznej związanej z wychowaniem. Swoim zasięgiem obejmuje przedszkola, szkoły i placówki z terenu powiatu bielskiego. Zatrudnia pedagogów, psychologów i logopedów.

Informacja dot. zatrudnienia i urlopów nauczycieli – sierpień 2017 r.

Nazwa szkoły	Nauczyciele pełnozatrudnieni sierpień 2017	Nauczyciele niepełnozatrudnieni sierpień 2017		Nauczyciele na urlopie wychowawczym od 1.09.2017 r.	Nauczyciele na urlopie macierzyńskim od 1.09.2017 r.
		Liczba	Etaty		
Liceum Ogólnokształcące	11	15	10,75	1	0
Zespół Szkół Technicznych i Licealnych	32	23	15,08	2	1
Zespół Szkół „Silesia"	15	19	9,16	0	0
Zespół Szkół Specjalnych Nr 4	47	8	2,94	1	2
Powiatowy Zespół Placówek SMS	20	9	5,21	0	0

Informacja dot. zatrudnienia i urlopów nauczycieli – sierpień 2017 r.

Nazwa szkoły	Nauczyciele pełnozatrudnieni sierpień 2017	Nauczyciele niepełnozatrudnieni sierpień 2017		Nauczyciele na urlopie wychowawczym od 1.09.2017.r	Nauczyciele na urlopie macierzyńskim od 1.09.2017r.
		Liczba	Etaty		
Powiatowa Poradnia Psychologiczno-Pedagogiczna	20	0	0	0	5
Powiatowe Ognisko Pracy Pozaszkolnej „Art"	9	21	8,22	0	1
Dom Wczasów Dziecięcych	12	0	0	0	0
Razem:	**166**	**95**	**51,36**	**4**	**9**

C.D. informacja dot. zatrudnienia nauczycieli według stanu sierpień 2017 r.

Nazwa szkoły	Nauczyciele odchodzący na emeryturę od 1.09.2017r.	Nauczyciele zwolnieni (brak zatrudnienia)
Liceum Ogólnokształcące	1	2
Zespół Szkół Technicznych i Licealnych	4	0
Zespół Szkół „Silesia"	0	6 w tym **4 stan nieczynny**
Razem:	**5**	**8**

Informacja dot. zatrudnienia pracowników administracji i obsługi według stanu sierpień 2017

Nazwa szkoły	Pracownicy administracji i obsługi (w etatach)
Liceum Ogólnokształcące	6,90
Zespół Szkół Technicznych i Licealnych	18,63
Zespół Szkół „Silesia"	2,08
Zespół Szkół Specjalnych nr 4	16,50
PZP SMS Szczyrk w Buczkowicach	11,50

C.D Informacja dot. zatrudnienia pracowników administracji i obsługi według stanu sierpień 2017

Nazwa szkoły	Pracownicy administracji i obsługi (w etatach)
Powiatowa Poradnia Psych.-Pedagog.	2,65
Powiatowe Ognisko Pracy Pozaszk. „Art."	1,00
Dom Wczasów Dziecięcych	14,50
ZOSiPO (likwidacja z dniem 31.12.2016r.), pracownicy zostali włączeni do Wydziału Budżetu i Finansów	Od 1.01.2017r. obsługa finansowo-księgowa szkół i placówek prowadzona jest przez WBiF Zespół d.s Oświaty
Razem:	**73,76**

Obniżająca się ilość uczniów i oddziałów wywołuje spadek ilości realizowanych godzin dydaktycznych, a co za tym idzie - redukcję liczby nauczycieli zatrudnionych.

Wyrównanie do średnich wynagrodzeń

Kolejny wykres przedstawia wyrównanie do średnich wynagrodzeń wypłacone w danym roku za rok poprzedni.

Jednorazowy dodatek uzupełniający wypłacony w danym roku za rok poprzedni (bez składek naliczanych od wynagrodzeń)

Wydatki bieżące (bez wydatków na programy, projekty oraz kulturę fizyczną i sport) – szkoły i placówki oświatowe prowadzone przez Powiat Bielski

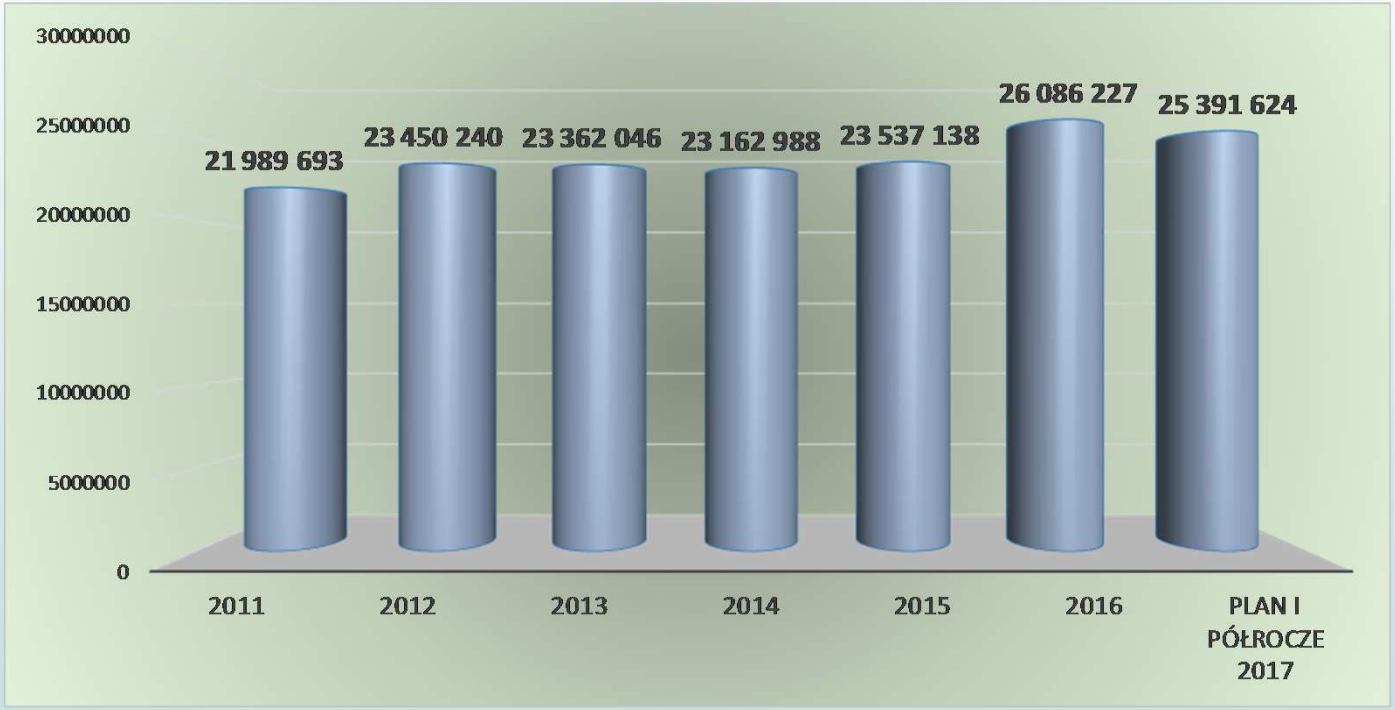

Głównym źródłem finansowania wydatków szkół i placówek oświatowych jest część oświatowa subwencji ogólnej, natomiast najważniejszym czynnikiem warunkującym wysokość subwencji jest liczba uczniów.

„Finansowy standard A” na każdego ucznia ulega zmianie.

Wzrost „finansowego standardu A”
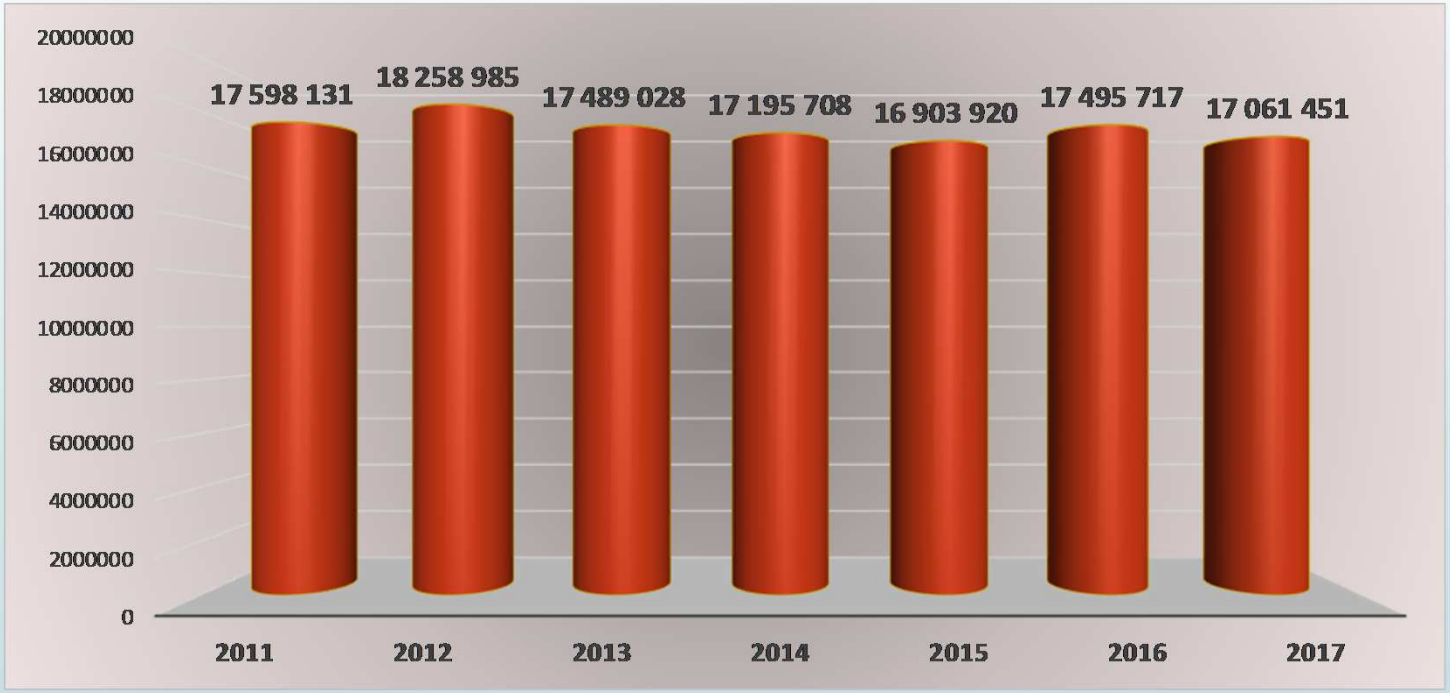
Subwencja oświatowa (pierwotnie naliczana wg ilości uczniów) – szkoły publiczne)